



บันทึกข้อความ

ส่วนราชการ กองสวัสดิการสังคมองค์การบริหารส่วนตำบลบ้านกอก

ที่ ชย ๗/๓๓๐๖/

วันที่ ๓๐ กันยายน ๒๕๖๘

เรื่อง รายงานผลการจัดทำฐานข้อมูลผู้สูงอายุและคนพิการ ประจำปีงบประมาณ พ.ศ.๒๕๖๘

เรียน นายองค์การบริหารส่วนตำบลบ้านกอก

ตามที่องค์การบริหารส่วนตำบลบ้านกอก ได้ดำเนินงานตามโครงการสร้างหลักประกันรายได้ให้แก่ผู้สูงอายุ และโครงการสนับสนุนการเสริมสร้างสวัสดิการทางสังคมให้แก่ผู้พิการหรือทุพพลภาพ ประจำปีงบประมาณ พ.ศ.๒๕๖๘ โดยถือปฏิบัติตามระเบียบกฎหมายที่เกี่ยวข้อง และข้อสั่งการของกรมส่งเสริมการปกครองท้องถิ่น กระทรวงมหาดไทย นั้น

กองสวัสดิการสังคม องค์การบริหารส่วนตำบลบ้านกอก ได้จัดทำฐานข้อมูลผู้สูงอายุและคนพิการ เพื่อการประกอบการดำเนินงานตามโครงการดังกล่าวข้างต้น และเพื่อให้การดำเนินงานเป็นไปด้วยความเรียบร้อย จึงขอรายงานผลการจัดทำฐานข้อมูลผู้สูงอายุ และฐานข้อมูลคนพิการ ประจำปีงบประมาณ พ.ศ.๒๕๖๘ ซึ่งมีรายละเอียด ตามเอกสารแนบท้ายบันทึกข้อความฉบับนี้

จึงเรียนมาเพื่อโปรดทราบ

(ลงชื่อ)

(นายยุทธนา พิพิธกุล)

ผู้อำนวยการกองสวัสดิการสังคม

ความคิดเห็นของปลัดองค์การบริหารส่วนตำบล

.....

(ลงชื่อ)

(นายสุทธิศักดิ์ สังข์ทอง)

ปลัดองค์การบริหารส่วนตำบล

ความคิดเห็นของนายกองค์การบริหารส่วนตำบลบ้านกอก

.....

(ลงชื่อ)

(นายสมพงษ์ ศิวรักษา)

นายกองค์การบริหารส่วนตำบลบ้านกอก

รายงานการจัดทำฐานข้อมูลผู้สูงอายุ
ขององค์การบริหารส่วนตำบลบ้านกอก
ประจำปีงบประมาณ พ.ศ.๒๕๖๘

หน่วยงานผู้จัดทำ

กองสวัสดิการสังคม องค์การบริหารส่วนตำบลบ้านกอก

ชื่องาน

ฐานข้อมูลผู้สูงอายุเทียบสัดส่วนกับจำนวนประชากร

บทนำ

ความสำคัญในเรื่องของผู้สูงอายุ เป็นประเด็นที่น่าสนใจ จากสังคมไทยเป็นเวลายาวนาน ทั้งนี้เพราะการให้ความสำคัญ เคารพ และให้เกียรติผู้อาวุโส และความกตัญญูรู้คุณของคนไทย เป็นคุณค่าที่สมควรได้รับการยกย่องว่าเป็นสิ่งดีงาม และมีการปลูกฝังมาอย่างต่อเนื่องในสังคมไทย

อย่างไรก็ตามประเด็นความสำคัญของผู้สูงอายุในช่วง ๒๐ ปีที่ผ่านมา นอกเหนือจากคุณค่าของผู้สูงอายุแล้ว ก็ยังมีประเด็นที่น่าสนใจคือ จำนวนประชากรที่เพิ่มขึ้นของผู้สูงอายุ ซึ่งได้รับความสนใจเป็นอย่างมาก จนถึงกับมีการกำหนดเป็นแผนงานระดับประเทศ เกี่ยวกับผู้สูงอายุ คำถามก็คือ ทำไมประเทศไทยต้องให้ความสำคัญกับเรื่องนี้เป็นลำดับต้น ๆ ของประเทศ มีเหตุผลอันใด นอกเหนือจากคุณค่าของผู้สูงอายุที่เกี่ยวข้องกับประเพณี และวัฒนธรรมอันดีงาม

ปัจจุบันรัฐบาลไทย ได้กำหนดให้การเตรียมความพร้อมสังคมไทยสู่สังคมผู้สูงอายุ เป็นยุทธศาสตร์หนึ่งในแผนพัฒนาเศรษฐกิจและสังคมแห่งชาติ และมีการจัดทำแผนปฏิบัติการด้านผู้สูงอายุแห่งชาติ ระยะที่ ๓ (พ.ศ.๒๕๖๖-๒๕๘๐) ไว้แล้ว การที่ประเทศไทยกำหนดแผนงานเกี่ยวกับผู้สูงอายุไว้เป็นทางการนั้น เกิดขึ้นเนื่องจากโครงสร้างทางประชากรของประเทศไทย แสดงให้เห็นอย่างเด่นชัดว่า ประเทศไทยกำลังเผชิญหน้ากับภาวะการณผู้สูงอายุที่เพิ่มขึ้นอย่างรวดเร็ว ของประชากรผู้สูงอายุ (อายุ ๖๐ ปีขึ้นไป)

ในพื้นที่เขตองค์การบริหารส่วนตำบลบ้านกอก มีจำนวนเพิ่มขึ้นของประชากรผู้สูงอายุโดยเฉลี่ยปีละ ๙๐ - ๑๐๐ คน และคาดการณ์ว่าอีกประมาณ ๕-๑๐ ปีข้างหน้า องค์การบริหารส่วนตำบลบ้านกอกจะมีประชากรผู้สูงอายุ ๑ คน ต่อประชากร ๕ คน ซึ่งเป็นสถานการณ์การเพิ่มขึ้นที่สูงมาก และจำเป็นที่จะต้องมีการรองรับไว้อย่างเป็นทางการ เพื่อเตรียมความพร้อมสังคมตำบลบ้านกอกสู่สังคมผู้สูงอายุ

ตารางที่ ๑ จำนวนประชากรเทียบเป็นสัดส่วนของจำนวนผู้สูงอายุ (ข้อมูล ณ เดือน กันยายน ๒๕๖๘)

หมู่บ้าน	จำนวนประชากรทั้งหมด			จำนวนประชากรผู้สูงอายุ			คิดเป็นร้อยละ
	ชาย	หญิง	รวม	ชาย	หญิง	รวม	
หมู่ที่ ๑ บ้านกอก	๗	๗	๑๔	๒	-	๒	๑๔.๒๘
หมู่ที่ ๒ บ้านกอก	๖๙	๖๔	๑๓๓	๑๒	๙	๒๑	๑๕.๗๙
หมู่ที่ ๓ บ้านโนนทอง	๒๗๔	๓๐๖	๕๘๐	๘๓	๑๐๙	๑๙๒	๓๓.๑๐
หมู่ที่ ๔ บ้านสำโรงทุ่ง	๑๒๖	๑๒๙	๒๕๕	๒๔	๓๓	๕๗	๒๒.๓๕
หมู่ที่ ๕ บ้านหลุบบัว	๓๕๓	๓๑๑	๖๖๔	๗๔	๙๑	๑๖๕	๒๔.๘๕
หมู่ที่ ๖ บ้านมะเกลือ	๓๐๐	๓๒๑	๖๒๑	๗๕	๑๐๐	๑๘๕	๒๙.๗๙
หมู่ที่ ๗ บ้านสระสี่เหลี่ยม	๒๕๔	๓๐๐	๕๕๔	๔๕	๕๗	๑๐๒	๑๘.๔๑
หมู่ที่ ๘ บ้านโนนสะอาด	๑๕๑	๑๓๔	๒๘๕	๒๖	๓๑	๕๗	๒๐.๐๐
หมู่ที่ ๙ บ้านทุ่งสว่างพัฒนา	๑๘๖	๑๗๓	๓๕๙	๓๖	๓๘	๗๔	๒๐.๖๑
หมู่ที่ ๑๐ บ้านคางคาล้อม	๑๑๙	๑๒๗	๒๔๖	๑๘	๓๙	๕๗	๒๓.๑๗
หมู่ที่ ๑๑ บ้านโนนทอง	๓๓๗	๓๘๖	๗๒๓	๑๐๓	๑๓๕	๒๓๘	๓๒.๙๒

ตารางที่ ๑ จำนวนประชากรเทียบเป็นสัดส่วนของจำนวนผู้สูงอายุ (ข้อมูล ณ เดือน กันยายน ๒๕๖๘)

หมู่บ้าน	จำนวนประชากรทั้งหมด			จำนวนประชากรผู้สูงอายุ			คิดเป็นร้อยละ
	ชาย	หญิง	รวม	ชาย	หญิง	รวม	
หมู่ที่ ๑๒ บ้านกอก	๕๖	๔๒	๙๘	๑๑	๙	๒๐	๒๐.๔๑
หมู่ที่ ๑๓ บ้านมะเกลือ	๓๙๙	๔๐๔	๘๐๓	๘๑	๑๐๑	๑๘๒	๒๒.๖๗
หมู่ที่ ๑๔ บ้านสระสี่เหลี่ยม	๒๔๒	๒๔๙	๔๙๑	๓๐	๔๔	๗๔	๑๕.๐๗
หมู่ที่ ๑๕ บ้านหนองไผ่	๑๒๑	๑๒๔	๒๔๕	๑๗	๒๐	๓๗	๑๕.๑๐
หมู่ที่ ๑๖ บ้านดงผาสุข	๑๐๑	๑๐๑	๒๐๒	๒๐	๑๙	๓๙	๑๙.๓๑
หมู่ที่ ๑๗ บ้านโนนทอง	๑๘๔	๒๐๑	๓๘๕	๖๕	๖๗	๑๓๒	๓๔.๒๙
รวมทั้งสิ้น	๓,๒๗๙	๓,๓๗๙	๖,๖๕๘	๗๒๐	๙๑๒	๑,๖๓๒	๒๔.๕๑

รูปที่ ๑ สัดส่วนผู้สูงอายุเทียบกับจำนวนประชากรทั้งหมด

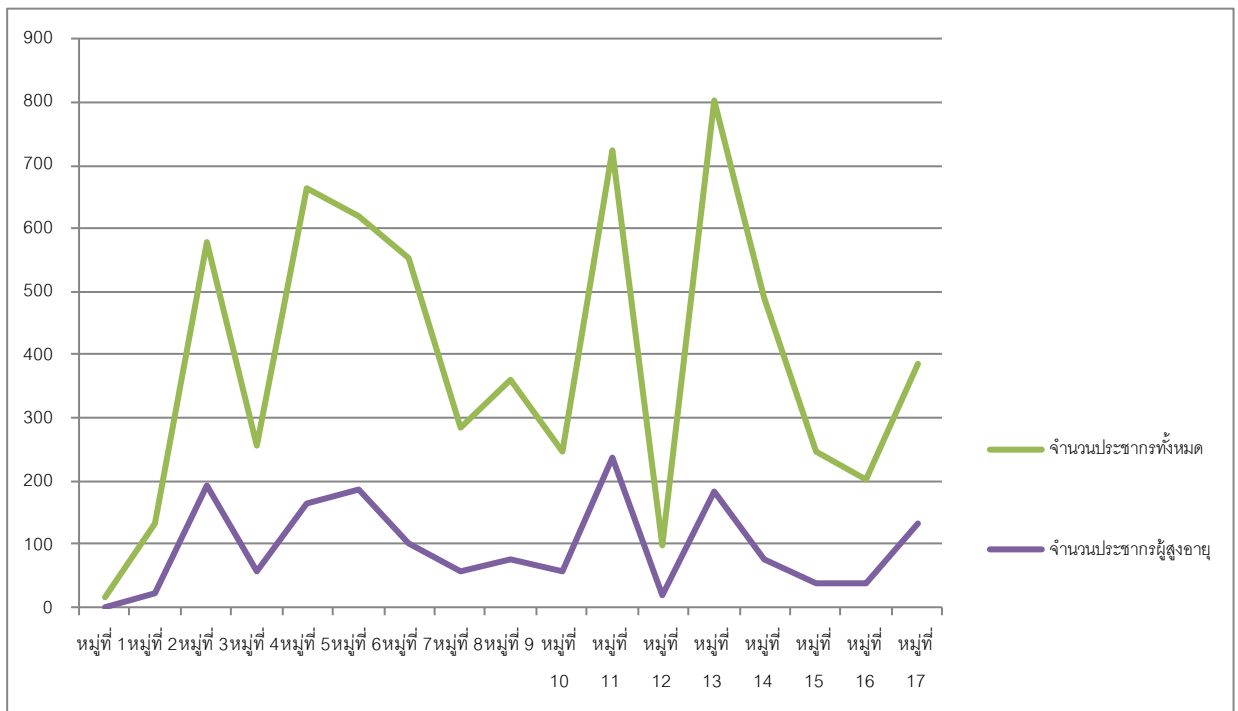

จากตารางและแผนภูมิดังกล่าวข้างต้น พบว่า ข้อมูล ณ เดือน กันยายน ๒๕๖๘ มีผู้สูงอายุทั้งสิ้น ๑,๖๓๒ คิดเป็นร้อยละ ๒๔.๕๑ จากจำนวนประชากรทั้งหมด

ตารางที่ ๒ จำนวนประชากรผู้สูงอายุที่เพิ่มสูงขึ้นจากข้อมูลการยื่นคำขอรับเงินเบี้ยยังชีพผู้สูงอายุประจำปีงบประมาณ ๒๕๖๗ (ข้อมูล ณ เดือน กันยายน ๒๕๖๗)

หมู่บ้าน	จำนวนประชากรผู้สูงอายุ	จำนวนประชากรผู้สูงอายุที่ยื่นคำขอรับเงินเบี้ยยังชีพ ปีงบประมาณ ๖๘	คิดเป็นร้อยละ (เพิ่มขึ้น)	หมายเหตุ
หมู่ที่ ๑ บ้านกอก	๒	๐	๐.๐๐	
หมู่ที่ ๒ บ้านกอก	๒๑	๕	๒๓.๘๑	
หมู่ที่ ๓ บ้านโนนทอง	๑๙๒	๒๒	๑๑.๔๖	
หมู่ที่ ๔ บ้านสำโรงทุ่ง	๕๗	๑๐	๑๗.๕๔	
หมู่ที่ ๕ บ้านหลุบจิว	๑๖๕	๑๒	๗.๒๗	
หมู่ที่ ๖ บ้านมะเกลือ	๑๘๕	๒๐	๑๐.๘๑	
หมู่ที่ ๗ บ้านสระสี่เหลี่ยม	๑๐๒	๑๐	๙.๘๐	
หมู่ที่ ๘ บ้านโนนสะอาด	๕๗	๑๑	๑๙.๓๐	
หมู่ที่ ๙ บ้านทุ่งสว่างพัฒนา	๗๔	๑๖	๒๑.๖๒	
หมู่ที่ ๑๐ บ้านคางคาล้อม	๕๗	๑๒	๒๑.๐๕	
หมู่ที่ ๑๑ บ้านโนนทอง	๒๓๘	๒๘	๑๑.๗๖	
หมู่ที่ ๑๒ บ้านกอก	๒๐	๓	๑๕.๐๐	
หมู่ที่ ๑๓ บ้านมะเกลือ	๑๘๒	๓๒	๑๗.๕๘	
หมู่ที่ ๑๔ บ้านสระสี่เหลี่ยม	๗๔	๑๓	๑๗.๕๗	
หมู่ที่ ๑๕ บ้านหนองไผ่	๓๗	๗	๑๘.๙๒	
หมู่ที่ ๑๖ บ้านดงผาสุข	๓๙	๗	๑๗.๙๕	
หมู่ที่ ๑๗ บ้านโนนทอง	๑๓๒	๑๒	๙.๐๙	
รวมทั้งสิ้น	๑,๖๓๔	๒๒๐	๑๓.๔๖	

รูปที่ ๒ สัดส่วนผู้สูงอายุที่ลงทะเบียนรับเงินเบี้ยยังชีพเทียบกับจำนวนประชากรผู้สูงอายุทั้งหมด

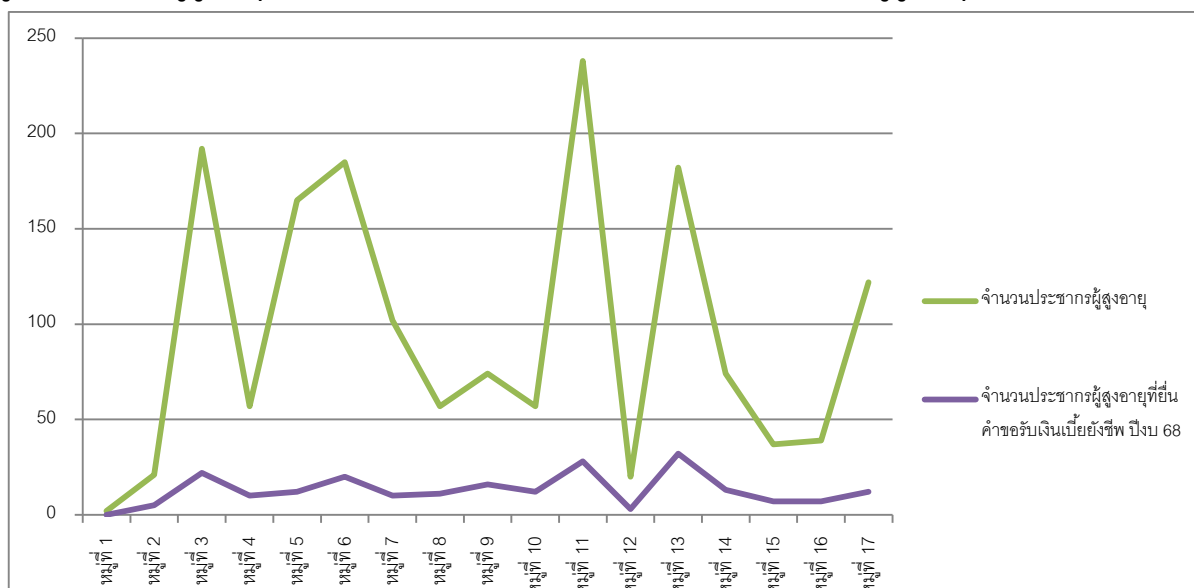

จากตารางและแผนภูมิดังกล่าวข้างต้น พบว่า ข้อมูล ณ เดือน กันยายน ๒๕๖๘ มีผู้สูงอายุที่มาลงทะเบียนเพิ่มขึ้นทั้งสิ้น ๒๒๐ คน คิดเป็นร้อยละ ๑๓.๔๖ จากจำนวนประชากรผู้สูงอายุทั้งหมด

ข้อมูลจากองค์การสหประชาชาติ พบว่า การเพิ่มขึ้นของจำนวนประชากรผู้สูงอายุของคนไทย มีระยะเวลาที่เข้าสู่ภาวะประชากรผู้สูงอายุค่อนข้างสั้น เมื่อเปรียบเทียบกับประเทศที่พัฒนาแล้ว นั่นคือ สัดส่วนประชากรผู้สูงอายุไทยจะเพิ่มสูงขึ้นเป็นเท่าตัว

ส่วนข้อมูลผู้สูงอายุขององค์การบริหารส่วนตำบลบ้านกอก ก็มีแนวโน้มเพิ่มสูงขึ้นทุกปี อย่างเช่น ข้อมูลผู้สูงอายุ ณ เดือน กันยายน ๒๕๖๘ มีประชากรผู้สูงอายุทั้งสิ้น ๑,๖๓๔ คน คิดเป็นร้อยละ ๒๔.๕๔ จากจำนวนประชากรทั้งหมด

การมีจำนวน และสัดส่วนประชากรผู้สูงอายุที่เพิ่มสูงขึ้นอย่างรวดเร็ว ขององค์การบริหารส่วนตำบลบ้านกอก พบว่าองค์การบริหารส่วนตำบลบ้านกอก จะมีระยะเวลาดำเนินการ ในการเตรียมความพร้อมรองรับการดูแลผู้สูงอายุ ให้มีคุณภาพที่ดี นอกจากนี้ การเพิ่มขึ้นของประชากรผู้สูงอายุ ยังมีผลกระทบต่อภาวะทางเศรษฐกิจ สังคม และการบริหารงานขององค์การบริหารส่วนตำบลบ้านกอก เพราะเมื่อโครงสร้างประชากรเริ่มขยับไปสู่การเป็นประชากรผู้สูงอายุมากขึ้นเรื่อย ๆ สัดส่วนคนวัยทำงานก็จะต้องทำหน้าที่ในการดูแลผู้สูงอายุก็จะลดน้อยลงด้วย การเปลี่ยนแปลงดังกล่าวจำเป็นต้องมีการเตรียมความพร้อมทั้งด้านนโยบาย แผนงาน โครงการ ที่จะรองรับสังคมผู้สูงอายุ ที่จะไม่เป็นภาระของคนวัยทำงาน เป็นผู้สูงอายุที่มีคุณภาพ สามารถเป็นกำลังหลักของสังคมได้



ฐานข้อมูลผู้สูงอายุ
ขององค์การบริหารส่วนตำบลบ้านกอก
อ.จัตุรัส จ.ชัยภูมิ

ลำดับ	ชื่อ - นามสกุล			บ้านเลขที่	หมู่ที่	วันเกิด	อายุ	มีความพิการ	ทางการมองเห็น	ทางการได้ยิน	ทางการเคลื่อนไหว	ทางการสื่อสาร	พิการซ้อน	ไม่ระบุความพิการ	มีภาวะพึ่งพิง(LTC)	หมายเหตุ
247	นาง	สมัย	จันทชัยภูมิ	39	4	06/03/2495	74									
248	นาย	สมาน	แก้วระหัน	13/2	4	01/06/2492	77									
249	นาย	สวัสดิ์	लगเกิด	7	4	01/01/2483	86									
250	นาย	สัน	เชียงจตุรัส	52	4	14/07/2497	72									
251	นาง	ลำลี	ชัยพงษ์	3/1	4	01/01/2495	74									
252	นาย	สี	สีมา	22/1	4	01/01/2496	73	1			1					
253	นาย	สุดตา	อินทร์ผล	18/1	4	12/08/2484	85									
254	นาง	สุนีย์	สิงห์ลา	68	4	05/05/2496	73									
255	นาย	เสถียร	ฉากมงคล	38	4	01/10/2501	67									
256	นาง	เสา	ชาติบัวใหญ่	40	4	01/01/2494	75									
257	นาย	ไสว	ชัยพงษ์	3	4	10/05/2503	66									
258	นาง	หนู	ทองจำรูญ	2	4	15/12/2499	69	1			1					
259	นาง	หนู	เหล่าสำโรง	5	4	02/02/2484	85									
260	นาง	หนูลิ่ว	ทองจำรูญ	41	4	14/03/2497	72									
261	นาย	หม่น	งามหมู่	4	4	24/04/2486	83									
262	นาง	หล้า	ทองจำรูญ	1/1	4	28/01/2491	78									
263	นาง	หัน	เหล่าบุตรศรี	32	4	03/02/2472	97	1			1					
264	นางสาว	อำคา	लगเกิด	21	4	13/03/2503	66									
265	นาง	อุไร	บรมขุนทด	16	4	11/11/2496	72									
266	นาย	ไฮ	กิ่งแล	46	4	01/01/2491	78									
267	นาย	ขันตี	ชาติงาม	34	4	16/01/2508	61									
268	นางสาว	จิตติมา	ณะศรี	62	4	04/02/2508	61									
269	นาย	ชัย	ทองจำรูญ	14	4	05/07/2509	60									
270	นาย	แดง	ผาเป้า	37	4	25/08/2509	60									
271	นาง	วันนา	สิทธิเวช	51	4	14/10/2508	60									
272	นาย	วีระ	ศรทอง	62	4	30/04/2508	61									
273	นาย	สมชาย	อินทร์ผล	18	4	01/10/2507	61									
274	นาง	สมบัติ	ชาติบัวใหญ่	54	4	02/02/2509	60									
275	นาย	ไสว	สิทธิเวช	51	4	23/05/2509	60									
276	นางสาว	หวิณ	लगเกิด	21	4	13/11/2507	61									
277	นาง	ก่องทรัพย์	หล่างค์	30	5	01/01/2497	72									
278	นาง	ก่องสิน	ภูมินทร์	78	5	01/01/2496	73									
279	นาง	ก้าน	สงกอก	74	5	01/01/2482	87									
280	นาง	กานต์มณี	ชำนาญกุล	202	5	15/06/2502	67									
281	นาง	กี	สีอ่อน	150	5	13/08/2505	64									
282	นาย	ภูศล	พงษ์อุดม	86	5	03/05/2500	69									
283	นาง	เกศศิริ	ดามาพงษ์	47	5	04/04/2504	65									
284	นาง	เกษแก้ว	ชาติเผือก	94	5	26/04/2492	77									
285	นาง	คง	สงกอก	65	5	01/02/2485	84									
286	นาง	คำตา	ชาติเผือก	62	5	01/01/2495	74	1			1					
287	นาง	คำบุ	ชาติเผือก	52	5	13/12/2488	80	1		1						

ลำดับ	ชื่อ - นามสกุล			บ้านเลขที่	หมู่ที่	วันเกิด	อายุ	มีความพิการ	ทางการมองเห็น	ทางการได้ยิน	ทางการเคลื่อนไหว	ทางการสื่อสาร	พิการซ้อน	ไม่ระบุความพิการ	มีภาวะพึ่งพิง(LTC)	หมายเหตุ
329	นาย	เทียม	สิงห์สวัสดิ์	63	5	10/11/2488	80									
330	นาง	นงคณูช	ชีวิศิริรัตน์	201	5	01/01/2494	75									
331	นาง	นพรัตน์	มีกำลัง	48	5	01/06/2507	62									
332	นาง	นารี	จันณรงค์	164	5	10/12/2500	68									
333	นาย	นิพนธ์	ช่างขำนิ	30/2	5	01/01/2492	77	1	1							
334	นาง	บรรจง	ภริย์ชม	44/1	5	01/04/2495	74									
335	นาย	บรรจง	สงกอก	144	5	14/08/2506	63									
336	นาง	บัวทอง	พูนประสิทธิ์	3	5	15/09/2488	80	1			1					
337	นาง	บัวพา	พงษ์สุวรรณ	102	5	24/11/2499	69									
338	นาง	บัวลอง	โหรี	73/1	5	14/05/2504	65									
339	นาย	บัวหลัน	ลอยศักดิ์	4	5	01/01/2492	77	1			1					
340	นาง	บุญมา	ประไพพันธ์	10	5	01/03/2501	68									
341	นาง	บุญมี	นารถสมบูรณ์	13	5	01/01/2496	73									
342	นาง	บุญส่ง	พิพิธกุล	68	5	01/01/2498	71									
343	นาง	บุบผา	ว่องไว	87	5	01/01/2490	79	1				1				
344	นาง	ประยงค์	จันณรงค์	40	5	14/07/2503	66									
345	นาย	ประยูร	เพียรขุนทด	106	5	28/05/2503	66									
346	นาง	ประยูร	มีสูงเนิน	31/1	5	10/05/2503	66									
347	นาย	ประเสริฐ	หัตถุมพล	57/1	5	01/01/2498	71									
348	นาย	ปรีชา	ถพิธิลิน	118	5	13/9/2499	70									
349	นาย	พนม	ภูมินรินทร์	78	5	01/01/2493	76									
350	นาย	พรม	ทะนะสิทธิ์	108	5	07/08/2500	69									
351	นาย	พวง	ประไพพันธ์	10	5	01/01/2496	73									
352	นาย	พัฒน์	จันณรงค์	97	5	07/05/2501	68									
353	นาง	พัต	จำแก้ว	45/1	5	25/07/2488	81									
354	นาย	พินิจ	ชำนาญกุล	93	5	26/10/2497	71									
355	นาย	พินิจ	พิพิธกุล	68	5	01/01/2497	72									
356	นาง	มณี	พลฤทธิ์	60	5	01/01/2480	89									
357	นาง	มะโนภัย	เดชทนายธร	66	5	01/01/2489	80									
358	นาง	มะลิ	จุมภุตร์	231	5	22/12/2506	62									
359	นาย	มน	ชัยพัฒน์	160	5	01/01/2481	88									
360	นาง	ละม่อม	พิทักษ์	77	5	01/09/2491	78									
361	นาง	ละออ	เป่าหินตั้ง	121	5	10/05/2507	62									
362	นาง	ละเอียด	ไชยโสตา	85	5	01/01/2504	65									
363	นาง	ลาวัลย์	สุ่ยสนธิ์	25	5	26/10/2495	74									ข้าราชการบ้านนาญ
364	นาย	วัฒนะ	โหรี	73/1	5	20/01/2502	67									
365	นาง	วัน	กุมรัมย์	73	5	01/01/2479	90	1			1					
366	นาง	วันดี	สมพอง	38	5	13/07/2498	71									
367	นาย	วิเชียร	โกลชัย	194	5	25/07/2501	68									
368	นาง	วีไล	ประไพพันธ์	104	5	09/05/2503	66									
369	นาง	วีไลวรรณ	ประไพพันธ์	61	5	01/01/2490	79	1			1					

ลำดับ	ชื่อ - นามสกุล			บ้านเลขที่	หมู่ที่	วันเกิด	อายุ	มีความพิการ	ทางการมองเห็น	ทางการได้ยิน	ทางการเคลื่อนไหว	ทางการสื่อสาร	พิการซ้อน	ไม่ระบุความพิการ	มีภาวะพึ่งพิง(LTC)	หมายเหตุ
411	นาย	เส็ง	พุทธวงษ์	131	5	01/01/2495	74	1				1				
412	นาย	เสรี	พิพิธกุล	182	5	01/11/2502	66									
413	นาย	แสง	สงกอก	71	5	10/01/2499	70									
414	นาง	แสงจันทร์	หัตถุมพล	50	5	01/05/2485	84	1				1				
415	นาย	แสร์	นาคเจริญ	142	5	04/11/2504	64									
416	นาย	แสวง	จำแก้ว	112	5	11/06/2501	68									
417	นาง	ไสว	สงกอก	53	5	10/08/2487	82									
418	นาง	หนู	อิมวิเศษ	23/1	5	01/01/2488	81									
419	นาง	หนูเจน	ปิ่นสุวรรณ	172	5	19/05/2496	73	1	1							
420	นาง	หนูแดง	พบชาติ	82	5	01/01/2505	64									
421	นาง	หนูน้อย	พิพิธกุล	55	5	01/10/2486	82	1		1						
422	นาง	หนูנית	ชาติเผือก	236	5	05/01/2500	69									
423	นาง	หนูปอด	พิพิธกุล	29	5	01/01/2489	80									
424	นาง	หนูผ่อง	สงกอก	140	5	10/03/2504	65									
425	นาง	หมูน	โถชัย	70	5	01/01/2481	88									
426	นาย	หลวย	โมสันเทียะ	101	5	01/01/2495	74									
427	นาง	หลัน	เพียรขุนทด	11	5	19/07/2490	79									
428	นาย	อดุลย์	ขุนแก้ว	34	5	11/11/2503	65	1		1						
429	นาย	อดุลย์	จันณรงค์	76	5	01/09/2498	71									
430	นาย	อนันต์	สิงห์สวัสดิ์	133	5	21/10/2502	66									
431	นาง	อนงค์	ฤทธิลิน	118	5	4/10/2502	63									ข้าราชการบำนาญ
432	นาง	อ่อนจันทร์	เสนา	54	5	01/01/2497	72									
433	นาย	อำนาจโชค	บุระเต	149	5	14/06/2507	62									
434	นาย	อุกฤษ	จำแก้ว	156	5	15/10/2504	64									
435	นาง	อุดร	ชาติเผือก	32	5	01/01/2490	79									
436	นาง	อุไร	พุทธวงษ์	223	5	04/03/2506	63									
437	นาย	โสม	จำรูญจิตร	58	5	01/01/2479	90	1			1					
438	นาง	จำลอง	พบชาติ	182	5	12/09/2508	60									
439	นาย	ชัยยา	พิพิธกุล	1	5	03/07/2509	60									
440	นาย	ทองแดง	มณีนิล	128	5	20/01/2508	61									
441	นาย	พร	ระนะสิทธิ์	183	5	12/05/2508	61									
442	นาง	ระเบียบ	สงกอก	261	5	31/03/2508	61									
443	นาง	ระเบียบ	เพียรขุนทด	120	5	26/05/2508	61									
444	นาย	วิชัย	พิพิธกุล	242	5	18/11/2508	60									
445	นาง	ศรีัญญา	ช่างขำนิ	139	5	21/12/2508	60									
446	นาย	สมบัติ	หลอมทองหล่อ	135	5	02/06/2509	60									
447	นาง	สังวาร์	ชาติเผือก	70/1	5	01/01/2508	61									
448	นาย	สุทัศน์	ผ่องคำพันธ์	10/1	5	13/04/2487	82									
449	นาย	อ่อนศรี	แสงบุญจันทร์	27	5	07/11/2508	60									
450	นาง	กองมา	สังข์เจริญวัฒน์	31	6	27/06/2501	68									
451	นาง	กัลยา	ชัยนการ	50	6	05/11/2505	63	1		1						

ลำดับ	ชื่อ - นามสกุล			บ้านเลขที่	หมู่ที่	วันเกิด	อายุ	มีความพิการ	ทางการมองเห็น	ทางการได้ยิน	ทางการเคลื่อนไหว	ทางการสื่อสาร	พิการซ้อน	ไม่ระบุความพิการ	มีภาวะพึ่งพิง(LTC)	หมายเหตุ
1313	นาง	แหว	ศรีศักดิ์นอก	231	13	04/11/2499	69									
1314	นาง	ไว	มาภักดี	62	13	01/01/2473	96	1			1					
1315	นาง	ศิริเพ็ญ	มิ่งศิริ	60	13	01/01/2497	72	1			1					
1316	นาง	สกุล	ขจรเนติกุล	73	13	10/04/2503	66									
1317	นาย	สมชาย	ประกอบจรรยา	180/1	13	07/03/2503	66									
1318	นาย	สมนึก	อาจชัย	212	13	01/01/2500	69									
1319	นาย	สมนึก	อินดี	58	13	01/01/2484	85	1			1					
1320	นาย	สมบัติ	มาภักดี	133	13	10/11/2503	65									
1321	นาง	สมบัติ	หล้าอัน	98	13	10/09/2488	80	1			1					
1322	นาง	สมบูรณ์	กอบัว	214	13	05/02/2504	65									
1323	นาย	สมบูรณ์	ทองจำรูญ	65	13	01/01/2492	77	1	1							
1324	นาย	สมพงษ์	เคนวิเศษ	42	13	01/04/2501	68									
1325	นาง	สมพร	กำแพงมิตร	226/1	13	01/01/2490	79									
1326	นาย	สมพร	มาภักดี	56	13	18/07/2504	65									
1327	นาย	สมมาตร	สุขจำนงค์	3	13	01/08/2481	88									
1328	นาย	สมศักดิ์	ลายนอก	186/2	13	17/04/2505	64									
1329	นาย	สมาน	ไม้สา	70	13	10/11/2505	63									
1330	นาย	สม่า	หาญไก่อ	121	13	01/08/2505	64									
1331	นาย	สวาท	มาภักดี	40	13	01/06/2503	66									
1332	นางสาว	สวิง	ชอบข้าง	223	13	01/01/2505	64									
1333	นาง	สออน	มิตรชอบ	209	13	01/07/2491	78									
1334	นาง	सानิตย์	เหล่าบัวบาน	30	13	18/05/2504	65									
1335	นาง	สำรวย	เคนวิเศษ	42	13	23/12/2500	68									
1336	นาย	สำรวย	สวัสดิ์วงษ์	227	13	19/03/2507	62									
1337	นาง	สำราญ	กิจหิรัญวงศ์	82	13	01/01/2501	68									
1338	นาง	สำราญ	มาตลาด	136/1	13	01/01/2492	77									
1339	นาย	สำเรียง	คุ้มบัวบาน	68	13	01/01/2486	83									
1340	นาง	สำลี	น้อยวิเศษ	171/1	13	20/07/2504	65									
1341	นาง	สำลี	เนาวิหนองจอก	43/1	13	09/11/2506	62									
1342	นาง	สุนันท์	ศิริสุวรรณ	117	13	12/01/2507	62									
1343	นาง	สุจิตรา	อินดี	58/2	13	20/10/2504	64									
1344	นาง	สุดาพร	อุอรณ	58	13	11/05/2507	62									
1345	นาง	สุทิน	มาภักดี	133	13	21/02/2502	67	1			1					
1346	นาย	สุธาดู	สิงห์ลา	61	13	01/01/2495	74									
1347	นาย	สุนันท์	น้อยวิเศษ	171/1	13	05/09/2495	73	1		1						
1348	นาย	สุภาพ	จันลี	41	13	01/05/2505	64									
1349	นาย	สุภีร์	ชื่นจิตร์ส	174	13	01/01/2478	91									
1350	นาง	สุรพรม	อินทร์สมบัติ	64	13	03/04/2504	65									
1351	นาย	สุรพล	อินทร์สมบัติ	223	13	19/04/2506	63									
1352	นาย	สุรีย์	ชื่นจิตร์ส	174	13	01/01/2485	84									
1353	นาง	เสมอ	จันลี	41	13	05/12/2503	65	1		1						

ลำดับ	ชื่อ - นามสกุล			บ้านเลขที่	หมู่ที่	วันเกิด	อายุ	มีความพิการ									หมายเหตุ	
								ทางการมองเห็น	ทางการได้ยิน	ทางสติปัญญา	ทางการเคลื่อนไหว	ทางจิตใจ	พิการซ้ำซ้อน	ไม่ระบุความพิการ	มีภาวะพึ่งพิง(LTC)			
1682	นาย	เสน่ห์	มูลเชื้อ	51/2	17	11/04/2508	61											
1683	นาง	หลอด	ลาภเกิด	270	17	24/06/2509	60											
รวมผู้พิการ (คน)								188	13	78	4	90	3	0	0	0		



การจัดทำฐานข้อมูลคนพิการ
ขององค์การบริหารส่วนตำบลบ้านกอก
อ.จัตุรัส จ.ชัยภูมิ
ประจำปี 2568

ตารางที่ ๑ จำนวนประชากรเทียบเป็นสัดส่วนของจำนวนผู้พิการ (ข้อมูล ณ เดือน กันยายน ๖๘)

ชื่อหมู่บ้าน	จำนวนประชากร	จำนวนผู้พิการ	คิดเป็นร้อยละ
หมู่ที่ ๑ บ้านกอก	๑๖	๑	๖.๒
หมู่ที่ ๒ บ้านกอก	๑๒๔	๔	๓.๒
หมู่ที่ ๓ บ้านโนนทอง	๕๙๕	๒๐	๓.๓
หมู่ที่ ๔ บ้านสำโรงทุ่ง	๒๖๒	๖	๒.๒
หมู่ที่ ๕ บ้านหลุบจิว	๖๗๗	๔๖	๖.๗
หมู่ที่ ๖ บ้านมะเกลือ	๖๒๙	๓๑	๕.๕
หมู่ที่ ๗ บ้านสระสีเหลี่ยม	๕๔๔	๒๒	๔.๐
หมู่ที่ ๘ บ้านโนนสะอาด	๒๙๐	๑๐	๓.๔
หมู่ที่ ๙ บ้านทุ่งสว่างพัฒนา	๓๖๕	๒๑	๕.๗
หมู่ที่ ๑๐ บ้านคงคาล้อม	๒๔๘	๕	๒.๐
หมู่ที่ ๑๑ บ้านโนนทอง	๗๕๙	๓๐	๔.๔
หมู่ที่ ๑๒ บ้านกอก	๙๓	๓	๓.๒
หมู่ที่ ๑๓ บ้านมะเกลือ	๘๐๒	๓๘	๔.๗
หมู่ที่ ๑๔ บ้านสระสีเหลี่ยม	๔๙๐	๒๐	๔.๐
หมู่ที่ ๑๕ บ้านหนองไผ่	๒๔๖	๙	๓.๖
หมู่ที่ ๑๖ บ้านดงผาสุข	๒๐๐	๕	๒.๕
หมู่ที่ ๑๗ บ้านโนนทอง	๓๙๗	๑๖	๔.๐
รวม	๖,๗๔๑	๒๘๖	๑.๐

รูปที่ ๑ สัดส่วนผู้พิการเทียบกับจำนวนประชากร

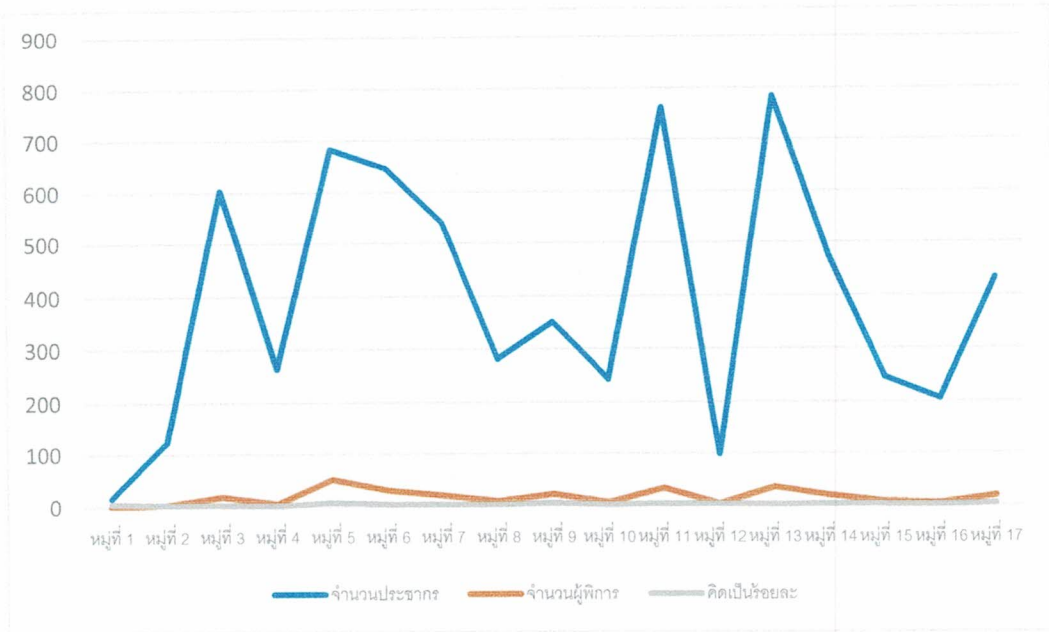

ตารางที่ ๒ จำนวนผู้พิการที่ลดลงจากข้อมูลการยื่นคำขอรับเงินเบี้ยยังชีพผู้พิการประจำปี
งบประมาณ ๒๕๖๘ (ข้อมูล ณ เดือน กันยายน ๒๕๖๘)

ชื่อหมู่บ้าน	จำนวนประชากร	จำนวนผู้พิการ ปีงบประมาณ ๒๕๖๗	จำนวนผู้พิการ ปีงบประมาณ ๒๕๖๘
หมู่ที่ ๑ บ้านกอก	๑๖	๑	๑
หมู่ที่ ๒ บ้านกอก	๑๒๔	๔	๔
หมู่ที่ ๓ บ้านโนนทอง	๕๙๕	๑๙	๒๐
หมู่ที่ ๔ บ้านลำโรงทุ่ง	๒๖๒	๖	๖
หมู่ที่ ๕ บ้านหลุบจิว	๖๗๗	๕๒	๕๖
หมู่ที่ ๖ บ้านมะเกลือ	๖๒๙	๓๑	๓๕
หมู่ที่ ๗ บ้านสระสีเหลี่ยม	๕๔๔	๒๑	๒๒
หมู่ที่ ๘ บ้านโนนสะอาด	๒๙๐	๑๐	๑๐
หมู่ที่ ๙ บ้านทุ่งสว่างพัฒนา	๓๖๕	๒๓	๒๑
หมู่ที่ ๑๐ บ้านคงคาล้อม	๒๔๘	๓	๕
หมู่ที่ ๑๑ บ้านโนนทอง	๓/๕๙	๓๔	๓๔
หมู่ที่ ๑๒ บ้านกอก	๙๓	๔	๓
หมู่ที่ ๑๓ บ้านมะเกลือ	๘๐๒	๓๐	๓๐
หมู่ที่ ๑๔ บ้านสระสีเหลี่ยม	๔๙๐	๒๐	๒๐
หมู่ที่ ๑๕ บ้านหนองไผ่	๒๔๖	๘	๙
หมู่ที่ ๑๖ บ้านคงผาสุข	๒๐๐	๕	๕
หมู่ที่ ๑๗ บ้านโนนทอง	๓๙๗	๑๙	๑๖
รวม	๖,๓๔๑	๒๙๕	๒๘๖

รูปที่ ๒ เปรียบเทียบจำนวนผู้พิการ ปี ๒๕๖๓ และ ปี ๒๕๖๔

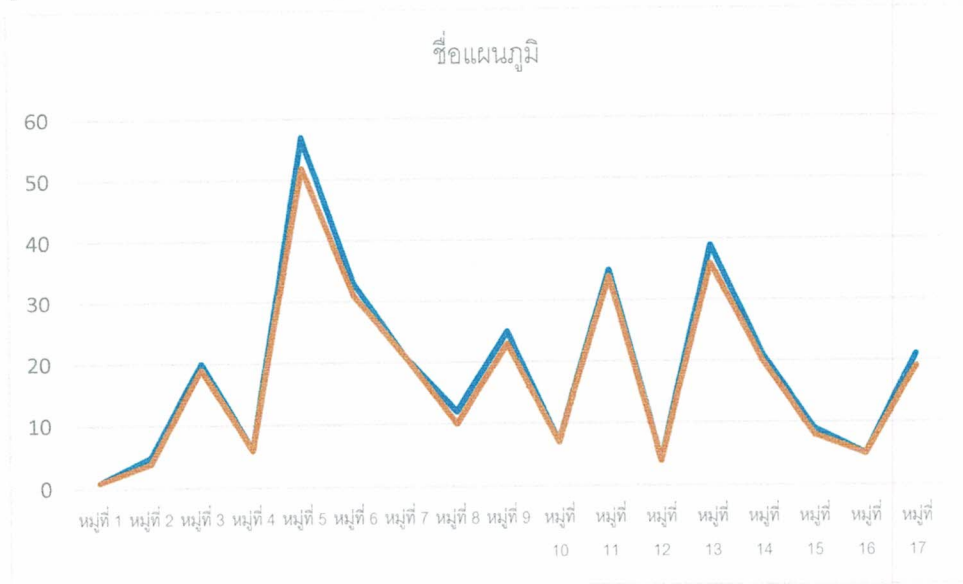

ข้อมูลคนพิการในตำบลบ้านกอก

คนพิการที่ได้รับการออกบัตรประจำตัวคนพิการและมาลงทะเบียนเพื่อขอรับเงินเบี้ยความพิการจากองค์การบริหารส่วนตำบลบ้านกอก ประจำปีงบประมาณ ๒๕๖๔ (ณ กันยายน ๒๕๖๔) จำนวน ๒๘๖ คน เพศชายจำนวน ๑๕๕ คน (ร้อยละ ๕๕) เพศหญิง จำนวน ๑๓๑ คน (ร้อยละ ๔๕)

ประเภทความพิการ

ลำดับ	ประเภทความพิการ	จำนวน (คน)	ร้อยละ
๑	ทางการได้ยินหรือสื่อความหมาย	๑๐๖	๓๗.๓
๒	ทางการเคลื่อนไหวหรือร่างกาย	๑๒๖	๔๔.๖
๓	ทางจิตใจหรือพฤติกรรม	๑๑	๓.๖
๔	ทางการเห็น	๒๐	๖.๖
๕	ทางสติปัญญา	๒๐	๖.๖
๖	พิการมากกว่า ๑ ประเภท	๓	๑
๗	ทางการเรียนรู้	๐	๐
๘	ออทิสติก	๑	๐
รวม		๒๘๖	๑๐๐

วิเคราะห์ตามอายุและประเภทความพิการ

ช่วงอายุ	ช่วงวัย	ทางการมองเห็น	ทางการได้ยิน	ทางการกาย	ทางจิตใจ	ทางสติปัญญา	ทางการเรียนรู้	ออสติก	มากกว่า ๑	รวม
๖๐ ปี Up	สูงอายุ	๑๖	๙๒	๑๐๐	๒	๑	๐	๐	๐	๒๑๑
๒๒-๕๙	วัยทำงาน	๔	๒๐	๒๖	๘	๑๒	๐	๐	๒	๓๒
๑๕-๒๑	วัยรุ่น	๐	๐	๒	๑	๓	๐	๐	๑	๖
๖-๑๔	วัยเรียน	๐	๐	๐	๐	๓	๐	๐	๐	๓
๐-๕	ปฐมวัย	๐	๐	๐	๐	๒	๐	๐	๐	๒
	รวม	๒๐	๑๑๒	๑๒๐	๑๑	๑๙	๐	๐	๓	๒๘๖

ข้อมูลผู้พิการในเขตองค์การบริหารส่วนตำบลบ้านกอก อำเภอจตุรัส จังหวัดชัยภูมิ ปีงบประมาณ พ.ศ. 2568

ที่	ชื่อ-สกุล	บ้านเลขที่	หมู่ที่	ว.ป. เกิด	อายุ	คุณสมบัติผู้พิการ(ระดับ)											ชื่อ-สกุล ผู้ดูแล	วันออกบัตร	บัตรหมดอายุ	เริ่มรับเบี้ย	หมายเหตุ		
						ทางการมองเห็น	ทางการเคลื่อนไหว	ทางสติปัญญา	ทางการได้ยิน	ทางจิตใจ	ทางการเรียนรู้	ทางออสติก	ผู้สูงอายุ 60 ปี ขึ้นไป	เบาซน 18-25	วัยแรงงาน 25-59	เด็ก 0-17						ชาย	หญิง
1	นางมะลิวรรณ ชาลิ้ววรรณ	2	1	2494	72		1					1							นายเสกสรรค์ ชาลิ้ววรรณ	30 ต.ค. 2561	ตลอดชีพ	พฤศจิกายน 61	
2	นายสมาน รินลา	312	2	25/พ.ย./2518	48				1			1						1	น.ส.พัชราวดี พงษ์อุดม	18 ต.ค. 2566	17 ต.ค. 2574	ตุลาคม 58	
3	นายจรรยา พิมพ์	165/4	2	30/เม.ย./2499	67		1					1						1	นางบัวบาน พิมพ์	29 มี.ย. 2559	ตลอดชีพ		
4	นางแก้ว ก้อนมณี	33	2	5/มิ.ย./2500	66		1							1				1	น.ส.วันวิสา ก้อนมณี	28 ก.ย. 2565	ตลอดชีพ		
5	นายทวน คุณประเสริฐ	181	2	28/พ.ค./2491	75		1												นางพรเพียน คุณประเสริฐ	24 มี.ค. 2565	ตลอดชีพ	เม.ย. 65	
6	นางจำลอง รินลา	15	2	1/ม.ค./2492	75				1			1							ไม่มีผู้ดูแล	16 มีนาคม 2567	ตลอดชีพ	เม.ย. 67	
7	นายอ้อย ทองจำรูญ	231/3	3	20/ต.ค./2504	62		1							1				1	ไม่มีผู้ดูแล	6 พ.ย. 2563	ตลอดชีพ		
8	นายณรงค์ ทองจำรูญ	248/2	3	27/ก.ค./2494	72				1			1						1	นางสุภาพ ทองจำรูญ	16 ก.ย. 2559	ตลอดชีพ		
9	นางมัทนา แอดไธสง	245/3	3	30/พ.ค./2506	60				1					1				1	นายคำบัน แอดไธสง	1 ต.ค. 2567	2 ต.ค. 2575		
10	นางแดง แต่งทรัพย์	239	3	1/ม.ค./2499	67			1				1						1	นายแสง แต่งทรัพย์	28 มี.ค. 2559	ตลอดชีพ		
11	เด็กชายภูวพล น้อยวิเศษ	253	3	9/มิ.ย./2546	20		1							1	1				นายบุญส่ง น้อยวิเศษ	27 ก.ย. 2565	26 ก.ย. 2573		
12	นายนิคม หล้าอั้น	2	3	18/มี.ค./2523	43		1							1				1	ไม่มีชื่อ	31 พ.ค 2567	ตลอดชีพ		
13	นางสมบุญ ลายภูคำ	23	3	1/ม.ค./2501	65				1					1				1	นายสมชาย เหล่าบัวบาน	18 ม.ค. 2564	ตลอดชีพ		
14	น.ส.เพชรรัตน์ พงษ์สุวรรณ	109/1	3	24 ส.ค. 2540	26				1					1				1	นางสมศรี พงษ์สุวรรณ	1 พ.ค. 2560	30 เม.ย. 2568		
15	นางจุไร ศรีเหล็ก	248/1	3	1/ม.ค./2492	74				1			1						1	นางอิสริย์ เพชรวิสิทธิ์	23 ม.ค. 2561	ตลอดชีพ	กุมภาพันธ์ 61	
16	น.ส.มิ่ง นุชรอด	82	3	1 ม.ค. 2489	77		1					1						1	น.ส.ประยงค์ นุชรอด	25 พ.ค. 2561	ตลอดชีพ	มิถุนายน 61	
17	นายวิชิต ศรีเหล็ก	248/1	3	1 ม.ค. 2488	78				1			1						1	นางจุไร ศรีเหล็ก	24 ก.ค. 2561	ตลอดชีพ	สิงหาคม 62	
18	ค.ญ.ญาโณทัย ภิรมย์กิจ	88/1	3	26 มิ.ย. 2550	16				1										นางตุ้ม คำอินทร์	29 มี.ค. 2562	1 มี.ค. 2570	เมษายน 62	
19	นางประกอบ พูนประสิทธิ์	16	3	1 ม.ค. 2496	70		1					1						1	นายอ้อยต พูนประสิทธิ์	7 มิ.ย. 2566	ตลอดชีพ	กรกฎาคม 66	
20	นางทัด ภิรมย์กิจ	292	3	1/ม.ค./2486	81				1			1							ไม่มีผู้ดูแล	16 มี.ค. 2567	ตลอดชีพ	เม.ย. 67	
21	นายแบน ชาลิ้วรินทร์	78	3	7/ก.ค./2485	83				1			1						1	ไม่มี	27 พ.ค. 2568	ตลอดชีพ	มิถุนายน 68	
22	นายคง น้อยวิเศษ	24/1	3	1/ม.ค./2491	76		1					1								1 ก.ค. 2568	ตลอดชีพ	สิงหาคม 68	
23	นายสี สีมา	22/1	4	1/ม.ค.2496	70				1			1							นางทองสุข ชาดิบัวใหญ่	16 ก.ย. 2559	ตลอดชีพ		
24	นางหัน หล้าบุตรศรี	71	4	3/ก.พ./2472	74				1			1						1	น.ส.ปิ่นแก้ว หล้าบุตรศรี	15 ก.ย. 2559	ตลอดชีพ		

ที่	ชื่อ-สกุล	บ้านเลขที่	หมู่ที่	วคป. เกิด	อายุ	คุณสมบัติผู้พิการ(ระดับ)											ชื่อ-สกุล ผู้ดูแล	วันออกบัตร	บัตรหมดอายุ	เริ่มรับเบี้ย	หมายเหตุ			
						ทางการมองเห็น	ทางการเคลื่อนไหว	ทางการได้ยิน	ทางการพูด	ทางการรับรู้	ทางการคิด	ผู้สูงอายุ 60 ปี ขึ้นไป	เยาวชน 18-25	วัยแรงงาน 25-59	เด็ก 0-17	ชาย						หญิง		
49	นางหนูน้อย พิพิธกุล	55	5	1/ต.ค./2486	80	1						1								นางสมพร หัดจุมพล	3 มี.ค. 2559	ตลอดชีพ	เมษายน 59	ติดเตียง
50	นางแสงจันทร์ หัดจุมพล	50	5	1/พ.ค./2485	81							1								ไม่มี	29 มี.ค. 2559	ตลอดชีพ	เมษายน 59	
51	นายแดง เพียรขุนทด	106	5	1/ก.ค./2500	66		1							1		1				ไม่มี	29 มี.ค. 2559	10 ม.ค. 2568	เมษายน 59	
52	นายอดุลย์ ขุนแก้ว	34	5	11/พ.ย./2503	63		1							1		1				นางทองคุณ ขุนแก้ว	3 พ.ค. 2567	ตลอดชีพ	เมษายน 59	
53	นางสายสุดา พิพิธกุล	116	5	1/ก.ย./2507	59		1							1						ไม่มี	23 เม.ย. 2567	23 เม.ย. 2575	เมษายน 59	
54	นายแดง จำแก้ว	45/1	5	1/ม.ค./2489	77							1				1				นางพัช จำแก้ว	29 มี.ค. 2559	ตลอดชีพ	เมษายน 59	
55	นายถนอม ซาดิเผือก	62	5	13/มิ.ย./2488	78		1									1				นางคำตา ซาดิเผือก	24 มิ.ย. 2559	ตลอดชีพ	กรกฎาคม 59	
56	นายสิงห์ทอง พบชาติ	91	5	16/พ.ย./2486	80		1					1				1				นางคำพอง พบชาติ	29 ส.ค. 2559	ตลอดชีพ	กันยายน 59	
57	นายเล็ง พุทธวงษ์	131	5	2495	71							1				1				นางสมพร หัดจุมพล	8 ส.ค. 2561	ตลอดชีพ	กันยายน 61	
58	นางหนูเจน ปิ่นสุวรรณ	172	5	19 พ.ค. 2496	70	1								1		1				นายทองจันทร์ บุญกว้าง	28 ธ.ค. 2561	ตลอดชีพ	มกราคม 62	
59	นางศรีไพร แสงประสิทธิ์	18	5	25 เม.ย. 2496	70		1					1							1	นายสุดใจ แสงประสิทธิ์	20 ธ.ค. 2561	ตลอดชีพ	มกราคม 62	
60	นายฉ่ำ เสนา	54	5	2490	76							1				1				ไม่มี	7 ส.ค 2562	ตลอดชีพ	กันยายน 62	
61	นายศักดิ์ จันณรงค์	33	5	2480	86							1				1				ไม่มี	7 ส.ค. 2562	ตลอดชีพ	กันยายน 62	
62	นางวัน กุมารัมย์	73	5	2479	87							1							1	ไม่มี	7 ส.ค 2562	ตลอดชีพ	กันยายน 62	
63	นางจันทร์ เพียรขุนทด	78	5	15 มิ.ย. 2484	82							1							1	ไม่มี	7 ส.ค. 2562	ตลอดชีพ	กันยายน 62	
64	นางติ่ม หาญเวช	39	5	7 เม.ย. 2500	66							1							1	ไม่มี	7 ส.ค 2562	ตลอดชีพ	กันยายน 62	
65	นางคำตา ซาดิเผือก	62	5	1 ม.ค. 2495	71							1							1	ไม่มี	7 ส.ค. 2562	ตลอดชีพ	กันยายน 62	
66	นายปิยวัฒน์ ชิวศิริรัตน์	151	5	24 ก.พ. 2524	42		1							1		1				น.ส.จรัสศรี เพียรขุนทด	23 ก.ย 2562	22 ก.ย. 2570	ตุลาคม 62	
67	นายสรรชัย หัดจุมพล	57/1	5	21 ก.ย. 2521	45									1		1				นางสุธารัตน์ ตะปัญญา	24 ก.ย. 2565	23 ก.ย. 2573	ธันวาคม 65	
68	นางสมัย เพียรขุนทด	51	5	4 ก.ค. 2485	82							1							1	ไม่มีผู้ดูแล	18 ก.ค. 2566	ตลอดชีพ	สิงหาคม 66	
69	นายบัวหลัน ลอยศักดิ์	4	5	1 ม.ค. 2492	74							1							1	ไม่มีผู้ดูแล	18 ก.ค. 2566	ตลอดชีพ	สิงหาคม 66	
70	นายจันทร์ สมช่วย	35	5	1 ม.ค. 2492	74							1							1	ไม่มีผู้ดูแล	18 ก.ค. 2566	ตลอดชีพ	สิงหาคม 66	
71	นางวิไลวรรณ ประไพพันธ์	61	5	1 ม.ค. 2490	76							1							1	ไม่มีผู้ดูแล	18 ก.ค. 2566	ตลอดชีพ	สิงหาคม 66	
72	นายสุชสันต์ ญุกกว้าง	224	5	2 ม.ค. 2524	42		1							1		1				ไม่มีผู้ดูแล	20 พ.ย. 2566	19 พ.ย. 2574	ธันวาคม 66	

ที่	ชื่อ-สกุล	บ้านเลขที่	หมู่ที่	วคป. เกิด	อายุ	คุณสมบัติผู้พิการ(ระดับ)											ชื่อ-สกุล ผู้ดูแล	วันออกบัตร	บัตรหมดอายุ	เริ่มรับเบี้ย	หมายเหตุ		
						ทางการมองเห็น	ทางการเคลื่อนไหว	ทางสติปัญญา	ทางการได้ยิน	ทางจิตใจ	ทางการเรียนรู้	ทางอวัยวะติด	ผู้สูงอายุ 60 ปี ขึ้นไป	เยาวชน 18-25	วัยแรงงาน 25-59	เด็ก 0-17						ชาย	หญิง
73	นางบัวทอง พูนประสิทธิ์	3	5	15 ก.ย. 2488	78				1			1							ไม่มีผู้ดูแล	15 ต.ค. 2566	ตลอดชีพ	มกราคม 67	
74	นางมณี พลฤทธิ์	60	5	1 ม.ค. 2480	86				1			1							ไม่มีผู้ดูแล	25 ต.ค. 2566	ตลอดชีพ	มกราคม 67	
75	ค.ช.นิชพน ชุ่มพะลัย	193	5	28/ก.ย./2561	6							1				1	1			1 ก.พ. 2567	1 ก.พ. 2575	มีนาคม 67	
76	นางคำพอง พบชาติ	177	5	1/เม.ย./2482	85	1						1						1	ไม่มีผู้ดูแล	1 พ.ค. 2567	ตลอดชีพ	พฤษภาคม 67	
77	นางสาวสมจิตร หล้าอัน	122	6	29/ม.ค./2513	53	1								1				1	นายสนั่น หล้าอัน	28 ก.ย. 2565	27 ก.ย. 2573		
78	นางสาวตุ่น มากักดี	26	6	1/ม.ค./2493	73		1					1						1	นางหนู้อยอด มากักดี	26 ม.ค. 2559	ตลอดชีพ		
79	นางสาวทองแดง สิงห์ลา	161	6	3/เม.ย./2504	62									1				1	ไม่มี	7 มี.ค. 2559	ตลอดชีพ		
80	นายสมภาร สุขจำนงค์	145/1	6	2/ส.ค./2513	53		1							1		1			นางพัชรี สุขจำนงค์	25 มี.ค. 2564	24 มี.ค. 2572		
81	นายวิวรรธน์ สังข์ทอง	111	6	17/เม.ย./2514	52		1							1		1			นางกุศล สังข์ทอง	24 พ.ย. 2564	23 พ.ย. 2572		
82	นายสนิท สังข์ทอง	8/2	6	1/ม.ค./2490	76							1				1			นางสุพรรณ สังข์ทอง	30 มี.ย. 2560	ตลอดชีพ		
83	นางลำเรียง คงด้วง	144	6	12/เม.ย./2498	68	1						1					1		นายเขิน คงด้วง	4 ก.ค. 2558	ตลอดชีพ		
84	นายแก้ว คงสกุล	91/1	6	20/มิ.ย./2495	71							1				1			นางตุ้ม คงสกุล	4 ก.ค. 2558	ตลอดชีพ		
85	นางสาวบุญรอด ศรีบุญ	161/3	6	20/เม.ย./2517	49									1			1		น.ส.แพรวพรรณ เลิศสวัสดิ์	24 ต.ค. 2560	23 ต.ค. 2568		
86	นางอัมพร สิงห์ลา	110/1	6	10/ต.ค./2490	76	1						1					1		นายชนาคศักดิ์ สิงห์ลา	23 ส.ค. 2560	ตลอดชีพ		
87	นางบุญเพียง เพชรวิศิษฐ์	164	6	1/ม.ค./2488	78		1					1					1		นายเสถียร เพชรวิศิษฐ์	31 ก.ค. 2557	ตลอดชีพ		
88	นางคำตา ณะศรี	142/1	6	1/ม.ค./2477	89							1					1		นายพรศักดิ์ ทองจำรูญ	25 เม.ย. 2560	ตลอดชีพ		
89	นายสุวรรณ พ่วงทรัพย์	85	6	23/พ.ค./2491	75		1					1				1			น.ส.จิระประภา สิงห์ลา	24 ต.ค. 2560	ตลอดชีพ	พฤศจิกายน 60	
90	น.ส.มาลี ชูจัตุรัส	157/1	6	10/มี.ค./2533	33		1							1			1		นายสุรศักดิ์ วงศ์นันท์	12 ม.ค. 2561	11 ม.ค. 2569	กุมภาพันธ์ 61	
91	นายสมบัติ เป้าสอน	16	6	9 พ.ย. 2511	55									1			1		นายอานัติ เป้าสอน	9 ก.ย. 2565	8 ก.ย. 2573	มีนาคม 61	
92	นางหนู มาลา	20	6	1 ม.ค. 2496	80		1					1					1		น.ส.บุญศรี มาลา	27 ก.พ. 2561	ตลอดชีพ	มีนาคม 61	
93	นายทองคำ ซาลีรินทร์	208	6	12 ก.พ. 2500	66							1				1			นางจงจิตร ซาลีรินทร์	14 ส.ค. 2561	ตลอดชีพ	กันยายน 61	
94	นายสำหรับ เป้พิณิจ	108	6	2483	83							1				1			นายพิเชษฐ์ เป้พิณิจ	14 ส.ค. 2561	ตลอดชีพ	กันยายน 61	
95	นางลำลี มาลา	127	6	1 ม.ค. 2476	90							1				1			นางละออง รัตนวัน	8 ส.ค. 2561	ตลอดชีพ	กันยายน 61	
96	นายเพ็ง รัตนวิชัย	113/1	6	1 ม.ค. 2480	86							1				1			ไม่มี	14 ส.ค. 2561	ตลอดชีพ	กันยายน 61	
97	นางเพ็ญ น้อยวิเศษ	114/2	6	10 ก.ค. 2494	72							1					1		นายธนกร ชัยพงษ์	14 ส.ค. 2561	ตลอดชีพ	กันยายน 61	

ที่	ชื่อ-สกุล	บ้านเลขที่	หมู่ที่	วคป. เกิด	อายุ	คุณสมบัติผู้พิการ(ระดับ)										ชื่อ-สกุล ผู้ดูแล	วันออกบัตร	บัตรหมดอายุ	เริ่มรับเบี้ย	หมายเหตุ			
						ทางการมองเห็น	ทางการเคลื่อนไหว	ทางการได้ยิน	ทางการคิดใจ	ทางการเรียนรู้	ทางการสติ	ผู้สูงอายุ 60 ปี ขึ้นไป	เยาวชน 18-25	วัยแรงงาน 25-59	เด็ก 0-17						ชาย	หญิง	
98	น.ส.ทองดี สุขสิงห์	109	6	2 ต.ค. 2504	62				1										นายณัฐพล สุขสิงห์	30 ต.ค. 2561	29 ต.ค. 2569	พฤศจิกายน 61	
99	นางไล ศรีบุญ	161	6	1 ม.ค. 2481	85	1						1							นางบุญหลาย สุขน	25 ธ.ค. 2561	1 ธ.ค. 2569	มกราคม 62	
100	นางสุชาดา จรรยาศรี	110	6	1 ม.ค. 2499	67		1							1					นายเริง น้อยวิเศษ	25 ก.พ. 2563	24 ก.พ. 2570	กุมภาพันธ์ 63	
101	นายดำรงพล ลีดี	222	6	25 ก.ย. 2516	50							1			1				นายเริง น้อยวิเศษ	29 พ.ค. 2563	28 พ.ค. 2570	มิถุนายน 63	ภาวะพึ่งพิง
102	นายบังบอน มาสิงห์	192	6	1 ม.ค. 2485	81										1				นายฉัตรทอง มาสิงห์	6 ม.ค. 2565	ตลอดชีพ	กุมภาพันธ์ 65	
103	นายสนาม ชัยนการ	142/1	6	20 มิ.ย. 2500	66		1								1				น.ส.ศิริกานดา ทองจำรูญ	24 มี.ค. 2565	ตลอดชีพ	เมษายน 65	
104	นางกัลยา ชัยนการ	50	6	5 พ.ย. 2505	61		1												น.ส.ศิริกานดา ทองจำรูญ	24 มี.ค. 2565	ตลอดชีพ	เมษายน 65	
105	นายชาญยุทธ สังข์เจริญวัฒน์	31	6	1 ม.ค. 3496	71														นางกองมา สังข์เจริญวัฒน์	20 ก.ค. 2566	ตลอดชีพ	สิงหาคม 66	
106	นางมนตรี น้อยวิเศษ	105	6	1 ม.ค. 2485	82														นางประสงค์ ซาปา	26 ก.ค. 2566	ตลอดชีพ	กันยายน 66	
107	นางสัน นรพัฒน์	158	6	1/ม.ค./2490	77		1												ไม่ประสงค์มีผู้ดูแล	4 ต.ค. 2567	ตลอดชีพ	พฤศจิกายน 67	
108	นายแหล่ จันณรงค์	185	6	30/ก.ค./2492	75		1												น.ส.ชัชชญา จันณรงค์	21 ต.ค. 2567	ตลอดชีพ	ธันวาคม 67	
109	นางเชียว เป็พินิจ	120	6	1/ม.ค./2479	88		1												นางไพฑูร เป็พินิจ	28 ม.ค. 2568	ตลอดชีพ	มีนาคม 68	
110	นายลาด น้อยวิเศษ	113	6	1/ม.ค./2495	72															1 มิ.ย. 2568	ตลอดชีพ	กรกฎาคม 68	
111	นายบัวทอง สีทา	52/1	7	2491	75														นางสมพร สีทา	18 ก.พ. 2564	ตลอดชีพ		
112	นางสาวริติมา ชนะชัย	51/4	7	11/ส.ค./2544	22			1											นางทัย บางขุนทด	2 พ.ย. 2559	1 พ.ย. 2567		
113	นายละมุด ภิรมย์ชม	109	7	2489	77		1												นางแว่น ภิรมย์ชม	4 ส.ค. 2560	ตลอดชีพ		
114	นายวิรุณ เกษร	5	7	14/มิ.ย./2499	67		1												นางอนุช เกษร	28 ก.ย. 2565	ตลอดชีพ		ติดเตียง
115	น.ส.ปานทอง ศรีกุดเวียน	108	7	6/มิ.ย./2520	46			1											นายสมชิต ศรีกุดเวียน	7 มิ.ย. 2566	6 มิ.ย. 2574	ตุลาคม 58	
116	นายจำปี ศิวรักษา	127	7	1/ม.ค./2480	86														ไม่มี	12 มิ.ย. 2558	ตลอดชีพ	ตุลาคม 58	
117	นางจรัสศรี สีบุพิมพา	23/1	7	31/ก.ค./2512	53		1												น.ส.พรณิการ์ สีบุพิมพา	9 ต.ค. 2567	30 ก.ค. 2575	พฤศจิกายน 59	
118	นางนวลจันทร์ พงษ์อุตม	12	7	2482	84		1												นายทยวก พงษ์อุตม	11 ม.ค. 2560	ตลอดชีพ	กุมภาพันธ์ 60	
119	นางผัน ใจกล้า	113	7	2488	78		1												นางศศิธร มีมาก	29 มี.ค. 2562	ตลอดชีพ	เมษายน 62	
120	นางผัน บรรเทากุล	46	7	2495	71														นายสนิท บรรเทากุล	24 มิ.ย. 2562	ตลอดชีพ	กรกฎาคม 62	
121	นายสนิท บรรเทากุล	46	7	3 ก.ย. 2487	79														นางผัน บรรเทากุล	24 มิ.ย. 2562	ตลอดชีพ	กรกฎาคม 62	
122	นายสังัด มุ่งพันกลาง	30/1	7	2493	73		1												นายสเน่ห์ มุ่งพันกลาง	4 ตุลาคม 62	ตลอดชีพ	พฤศจิกายน 62	

ที่	ชื่อ-สกุล	บ้านเลขที่	หมู่ที่	วคป. เกิด	อายุ	คุณสมบัติผู้พิการ(ระดับ)										ชื่อ-สกุล ผู้ดูแล	วันออกบัตร	บัตรหมดอายุ	เริ่มรับเบี้ย	หมายเหตุ			
						ทางการมองเห็น	ทางการเคลื่อนไหว	ทางการได้ยิน	ทางการคิดใจ	ทางการเรียนรู้	ทางการสติ	ผู้สูงอายุ 60 ปี ขึ้นไป	เยาวชน 18-25	วัยแรงงาน 25-59	เด็ก 0-17						ชาย	หญิง	
123	นายเคน พงษ์อุดม	31	7	5 ก.ย. 2492	74				1			1					1		นางอำพร พงษ์อุดม	25 ตุลาคม 62	ตลอดชีพ	พฤศจิกายน 62	
124	นางประไพ พงษ์อุดม	40	7	15 มี.ค. 2486	80	1						1					1		น.ส.เดือนเต็ม ศรีกุดเวียน	21 เม.ย. 2565	ตลอดชีพ	มิถุนายน 65	ภาวะพึ่งพิง
125	นางบัวภา มณีนิล	23	7	7 ต.ค. 2481	85		1					1						1	นายสหภาพ สิบูพิมพ์	25 ก.ค. 2565	ตลอดชีพ	สิงหาคม 65	
126	น.ส.สมจิต ศรีกุดเวียน	9879	7	7 มี.ย. 2504	62		1					1							น.ส.สายฝน ศรีกุดเวียน	28 ก.ย. 2565	ส.ค. 2573	พฤศจิกายน 65	
127	นายอดุลย์ ช่างขาว	40/3	7	6/ก.ค./2500	67							1							ไม่มีผู้ดูแล	16 มี.ค. 2567	ตลอดชีพ	เม.ย.67	
128	นายเชียน พงษ์อุดม	130	7	6/พ.ย./2487	80							1							ไม่มีผู้ดูแล	27 ส.ค. 2567	ตลอดชีพ	กันยายน 67	
129	นายหลอด ศรีกุดเวียน	44/1	7	1/มค/2496	72							1					1		นางงามตา ศรีกุดเวียน	29 เม.ย. 2568	ตลอดชีพ	มิถุนายน 68	
130	นายบุญหลาย สร้อยเป่า	16	8	4/ส.ค./2518	48											1	1		นางอุไร มีบุญ	11 ต.ค. 2567	3 ส.ค.2575		
131	นางสมหมาย ดีเต็ม	212	8	2497	69							1						1	นายอุตร ดีเต็ม	24 พ.ย. 2557	ตลอดชีพ		
132	นายอ่อน บังศรี	197	8	6/ก.ค./2482	84		1					1						1	น.ส.สุเพ็ญพร บังศรี	24 พ.ย. 2560	ตลอดชีพ	ธันวาคม 60	
133	นางพร แสนละเอียด	309/10	8	8 ส.ค. 2489	77							1						1	นางกนกวรรณ แสนละเอียด	25 เม.ย. 2561	ตลอดชีพ	พฤษภาคม 61	
134	นางสมบัติ โคตรบำรุง	221	8	25 เม.ย. 2500	66							1						1	น.ส.พลอยณัษธา ถาวรดี	28 ม.ค. 2562	30 ม.ค. 2569	กุมภาพันธ์ 62	
135	นายสอง วันสูงเนิน	309/17	8	1 ม.ค. 2497	69							1					1		ไม่มี	5 ก.พ. 2563	4 ก.พ. 2570	ก.พ. 63	
136	นายปิยภัทร ชำนิพงษ์	17	8	1 ม.ค. 2494	72							1						1		25 ก.ค. 2565	ตลอดชีพ	สิงหาคม 65	
137	นายบุหลัน สวดยสูงเนิน	2539	8	8 มี.ย. 2515	52		1									1	1		นางหนูน้อย บรรดาศักดิ์	7 มี.ย. 2566	6 มี.ย. 2574	กรกฎาคม 66	
138	นางเต่า รุจาตม	200	8	1 ม.ค. 2496	71							1						1	น.ส.สายใจ รุจาตม	9 ส.ค. 2566	ตลอดชีพ	กันยายน 66	
139	นายพิกุล ชำนิพงษ์	61	8	27 ก.ค. 2506	61							1							ไม่มีผู้ดูแล	16 มีนาคม 67	ตลอดชีพ	เม.ย. 67	
140	นางสวดย วันสูงเนิน	309/12	8	1 ม.ค. 2500	68		1					1						1	ไม่มี	19 ก.พ. 68	ตลอดชีพ	มีนาคม 68	
141	นางสวดย นิขุนทด	121/9	9	1/ม.ค./2508	58		1									1		1	นายมานะ นิขุนทด	20 พ.ค. 2558	ตลอดชีพ		
142	นางแหง โพธิ์ทอง	112/4	9	1/ม.ค./2493	73		1					1						1	นายบุญ โพธิ์ทอง	17 ก.ค. 2560	ตลอดชีพ		
143	นางจิ้น ละหานนอก	121/2	9	2490	76		1					1						1	นายแสวง ละหานนอก	25 พ.ย. 2559	ตลอดชีพ		
144	นางสง่า ชำนิพงษ์	151	9	1/ม.ค./2498	68		1					1						1	นายทองใบ ชำนิพงษ์	25 พ.ย. 2559	ตลอดชีพ		
145	นายสร้อย ตรงกลาง	121	9	1/ม.ค./2495	71		1					1					1		น.ส.ตุน ตรงกลาง	26 มี.ค. 2556	ตลอดชีพ		
146	นายบุญจันทร์ ภิรมย์ไทย	46	9	2493	73							1						1	น.ส.ปัญญาภรณ์ ภิรมย์ชม	15 ม.ค. 2553	ตลอดชีพ		
147	นางต้น สงสนธิ	121/11	9	2503	63		1										1	1	น.ส.สาลินี สงสนธิ	17 ก.ค. 2560	16 ก.ค. 2568		

ที่	ชื่อ-สกุล	บ้านเลขที่	หมู่ที่	วคป. เกิด	อายุ	คุณสมบัติผู้พิการ(ระดับ)											ชื่อ-สกุล ผู้ดูแล	วันออกบัตร	บัตรหมดอายุ	เริ่มรับเบี้ย	หมายเหตุ			
						ทางการมองเห็น	ทางการเคลื่อนไหว	ทางสติปัญญา	ทางการได้ยิน	ทางจิตใจ	ทางการเรียนรู้	ทางอวัยวะตึก	ผู้สูงอายุ 60 ปี ขึ้นไป	เยาวชน 18-25	วัยแรงงาน 25-59	เด็ก 0-17						ชาย	หญิง	
148	นายบุญ โพธิ์ทอง	112/4	9	1/ม.ค./2489	77	1							1							นายทวีศักดิ์ โพธิ์ทอง	3 ธ.ค. 2562	ตลอดชีพ		
149	นายทองใบ ชำนิพงษ์	151	9	5/ส.ค./2501	65		1								1					นางสง่า ชำนิพงษ์	23 ธ.ค. 2559	ตลอดชีพ	มกราคม 60	
150	นายเสนอ สงสันเทียะ	20/3	9	1 ม.ค. 2504	62		1								1					นายส่งศักดิ์ สงสันเทียะ	4 ม.ค. 2562	30 ม.ค. 2569	กุมภาพันธ์ 62	
151	นายเจษฎา สงสนธิ	116	9	20 มี.ย. 2544	22										1					นายดำรง สนสนธิ	24 มี.ย. 2562	23 มี.ย. 2570	กรกฎาคม 62	
152	นางหลอด หงษ์ทอง	118	9	2496	70										1					นายพุท หงษ์ทอง	สิงหาคม 62	ตลอดชีพ	กันยายน 62	
153	นางจันทร์ ตรงกลาง	126	9	1 ม.ค. 2476	90										1					นางชื่น ตรงกลาง	สิงหาคม 62	ตลอดชีพ	กันยายน 62	
154	นายกวาง บัวสันเทียะ	112	9	1 ม.ค. 2485	81										1					นางเอี่ยมพร บุญเพ็ง	3 กันยายน 62	ตลอดชีพ	ตุลาคม 62	
155	นางแฉล้ม คำกลาง	113/1	9	1 ม.ค. 2491	75										1					นางเพียร คำกลาง	23 กันยายน 62	ตลอดชีพ	ตุลาคม 62	
156	นางมอน สุขพุดชา	99/1	9	1 ม.ค. 2491	75										1					นางเจน พุดตาน	27 มกราคม 63	26 ม.ค. 2571	กุมภาพันธ์ 63	
157	นายพุท หงษ์ทอง	118	9	1 ม.ค. 2497	70										1					นางหลอด หงษ์ทอง	9 ส.ค. 2566	ตลอดชีพ	กันยายน 66	
158	นางสัมฤทธิ์ แดง	124	9	1/เม.ย./2497	70										1					ไม่มีผู้ดูแล	16 มีนาคม 67	ตลอดชีพ	เม.ย.67	
159	นายพรม สีแดง	124	9	1/ม.ค./2497	70										1					ไม่มีผู้ดูแล	16 มีนาคม 67	ตลอดชีพ	เม.ย. 67	
160	นางละออ สมพงษ์	221/1	10	1/ม.ค./2492	74	1									1					นางสมร สมพงษ์	11 ก.ย. 2557	ตลอดชีพ		
161	นางอนงค์ คำหมาย	225/2	10	2490	76		1								1					นายเพิ่ม คำหมาย	31 มี.ค. 2560	ตลอดชีพ		ติดเตียง
162	นายภาคย์ แก้วธรรม	20	10	8/พ.ค./2534	32			1							1					นางจันทร์ตา แก้วธรรม	18 ก.พ. 2564	17 ก.พ. 2572	ตุลาคม 59	
163	นายแสนศักดิ์ เจริญเขต	324	10	22 พ.ค. 2520	46										1					นางหนูแดง เทพพิทยม	17 ก.ค. 2560	16 ก.ค. 2568		ภาวะพึ่งพิง
164	นายเพิ่ม คำหมาย	225/2	10	1/ม.ค./2485	82		1								1						ตลอดชีพ	มี.ค.67		
165	นายทรงศักดิ์ ศิริ	175/1	11	7/ต.ค./2510	56		1								1					นางพร ศิริ	30 พ.ค. 2565	29 พ.ค. 2573		
166	นางถาวร สิงห์ลา	39	11	30/ธ.ค./2510	56	1									1					นายสุควร ศัจฉ์ก	14 ส.ค. 2563	13 ส.ค. 2571		
167	นางสาวปาริตา เพชรวิสิทธิ์	269	11	14/ธ.ค./2541	25										1					นางอารมร เพชรวิสิทธิ์	13 มี.ค. 2567	12 มี.ค. 2575		
168	นายทิวากร เดชพลกรัง	178	11	5/ก.พ./2537	29										1					นางกาญจนา เดชพลกรัง	14 ก.ย. 2560	13 ก.ย. 2568		
169	นางคำตา น้อยพา	158/1	11	1/ม.ค./2480	86										1					นางสะอาด มาภักดี 1	10 พ.ย. 2559	ตลอดชีพ		
170	นางสาววรรณภา ชิงขุนทด	9	11	27/ก.ย./2547	19										1					นายบัญชา ชิงขุนทด	3 ธ.ค. 2562	2 ธ.ค. 2570		
171	นางประสงค์ น้อยวิเศษ	157	11	14/ก.ย./2507	59										1					นางสาวอนงค์ ทองจำรูญ	25 มี.ค. 2564	24 มี.ค. 2572		
172	นางเคน ลากเกิด	131	11	1/ม.ค./2471	95		1								1					นางหลอด ลากเกิด	19 ก.ย. 2556	ตลอดชีพ		ติดเตียง

ที่	ชื่อ-สกุล	บ้านเลขที่	หมู่ที่	วคป. เกิด	อายุ	คุณสมบัติผู้พิการ(ระดับ)											ชื่อ-สกุล ผู้ดูแล	วันออกบัตร	บัตรหมดอายุ	เริ่มรับเบี้ย	หมายเหตุ			
						ทางการมองเห็น	ทางการเคลื่อนไหว	ทางสติปัญญา	ทางการได้ยิน	ทางจิตใจ	ทางการเรียนรู้	ทางออทิสติก	ผู้สูงอายุ 60 ปี ขึ้นไป	เข่าชน 18-25	วัยแรงงาน 25-59	เด็ก 0-17						ชาย	หญิง	
173	นางแลลัม ศรีโนนทอง	236	11	12/ธ.ค./2492	74		1						1							นายณรงค์ ศรีโนนทอง	19 ก.ย. 2556	ตลอดชีพ		
174	นายจำเริญ จำปาทอง	132/2	11	1/ม.ค./2493	73				1				1							นางณัฐทิมา เตียนพลกรัง	19 ส.ค. 2557	ตลอดชีพ		
175	นายชันทอง ลายภูคำ	182	11	1/ม.ค./2497	69		1						1							น.ส.ฉลอง ลายภูคำ	4 ก.ค. 2558	ตลอดชีพ	ตุลาคม 58	ติดเตียง
176	นายถิน สุขสิงห์	180	11	1/ม.ค./2471	95	1							1							นางสมพร ภิรมย์กิจ	4 ก.ค. 2558	ตลอดชีพ	ตุลาคม 58	
177	นางอำไพ โสนอก	187/1	11	3/พ.ค./2508	58		1							1						นางเพ็ญพร โสนอก	20 ธ.ค. 2566	19 ธ.ค. 2574	ตุลาคม 58	
178	นางสุปิ่น อินทร์ผล	216	11	1/ม.ค./2490	76				1				1							นางละมัย กะตะโท	14 ก.ย. 2558	ตลอดชีพ	ตุลาคม 58	
179	นายประเสริฐศักดิ์ ภาวขุนทด	182/1	11	25/พ.ย./2508	58		1							1						นางบัวหล้า ภาวขุนทด	27 ต.ค. 2559	26 ต.ค. 2567	พคจิกายน 59	
180	นางพิน ลายภูคำ	260	11	1/ม.ค./2482	84				1											นางลำไย ทองจำรูญ	12 ต.ค. 2559	ตลอดชีพ		
181	นางประนอม บุญเรือง	188/2	11	1/ม.ค./2493	73		1						1							น.ส.ไกล่รุ่ง บุญเรือง	14 มิ.ย. 2559	ตลอดชีพ	กันยายน 59	ติดเตียง
182	นางสกาวรัตน์ บุญเรือง	230/2	11	11/พ.ค./2511	55				1					1						ไม่มี	4 ธ.ค. 2563	3 ธ.ค. 2571	มีนาคม 60	
183	นายอ่อง ภิรมย์กิจ	188	11	20 ธ.ค. 2483	83				1				1							น.ส.ไกล่รุ่ง บุญเรือง	13 มิ.ย. 2560	ตลอดชีพ		
184	นางปาริฉัตร เทียรอุดม	7	11	29 ม.ค. 2520	46									1						ไม่มี	7 มิ.ย. 2560	6 มิ.ย. 2568		ภาวะพึ่งพิง
185	นางทิน ทองจำรูญ	194	11	1 ม.ค. 2479	87	1							1							นางวิรัตน์ ทองจำรูญ	30 มิ.ย. 2560	ตลอดชีพ		
186	นายยอด พรหมจัตุรัส	207	11	1 ม.ค. 2476	90				1											นายแซเขียน พรหมจัตุรัส	29 ส.ค. 2560	ตลอดชีพ		ติดเตียง
187	น.ส.ระเบียบ สังข์ทอง	190	11	1 ม.ค. 2483	83		1						1							นายสุทธิศักดิ์ สังข์ทอง	5 ก.ย. 2560	ตลอดชีพ		
188	น.ส.ระนี ลากเกิด	170	11	10 ม.ค. 2516	50		1													น.ส.เฉลียว ลากเกิด	30 มี.ค. 2561	29 มี.ค. 2569	เมษายน 61	
189	นายภัทรพล ศรีพรหม	79	11	25 ส.ค. 2551	15			1							1	1				น.ส.กาญจน์ ศรีพรหม	23 เม.ย. 2567	10 ก.ย. 2569	ตุลาคม 61	
190	นางก้อน พิพิธกุล	179	11	2493	73		1						1							นายเกียรติศักดิ์ พลศีลธรรม	11 มิ.ย. 2562	ตลอดชีพ	กรกฎาคม 62	
191	นายนิรันด์ ก้อนทอง	206	11	18 ก.ย. 2521	45				1					1						นางมณรัตน์ ก้อนทอง	21 เม.ย. 2563	20 เม.ย. 2571	พฤษภาคม 63	
192	นายแสง สีมา	156/1	11	11 ก.ค. 2479	87				1				1							นางจรัส สีมา	4 ม.ค. 2565	ตลอดชีพ	กุมภาพันธ์ 65	
193	นางเหลี่ยม จำปาทอง	132/2	11	1 ม.ค. 2495	72				1				1							นางณัฐทิมา เตียนพลกรัง	26 พ.ค. 2566	ตลอดชีพ	มิถุนายน 66	
194	นางสุนีย์ ทองจำรูญ	178	11	1 ม.ค. 2491	76				1				1							นางกาญจนา เดชพลกรัง	26 ก.ค. 2566	ตลอดชีพ	กันยายน 66	
195	นายพรมดี ท่างาม	134	11	1 ม.ค. 2490	76				1				1							นายปฏิวัติ ท่างาม	17 ก.ย. 2567	ตลอดชีพ	10 ตุลาคม 67	
196	นางหนู ดงภักดี	169	11	26 พ.ย. 2499	67		1						1							ไม่ประสงค์มีผู้ดูแล	26 มี.ค. 2568	ตลอดชีพ	10 เมษายน 68	
197	นายบุญมา ลิทธิเวช	89	12	19/ธ.ค./2501	65		1							1						น.ส.อุไร ลิทธิเวช	27 ธ.ค. 2560	26 ธ.ค. 2568		

ที่	ชื่อ-สกุล	บ้านเลขที่	หมู่ที่	ว.ด.ป. เกิด	อายุ	คุณสมบัติผู้พิการ(ระดับ)											ชื่อ-สกุล ผู้ดูแล	วันออกบัตร	บัตรหมดอายุ	เริ่มรับเบี้ย	หมายเหตุ					
						ทางการมองเห็น	ทางการเคลื่อนไหว	ทางการได้ยิน	ทางการได้ใจ	ทางการเรียนรู้	ทางการสติ	ผู้สูงอายุ 60 ปี ขึ้นไป	เยาวชน 18-25	วัยแรงงาน 25-59	เด็ก 0-17	ชาย						หญิง				
198	นายแดง ชัยพัฒน์	184/4	12	- / - / 2489	77		1					1										นางจันทน์ ชัยพัฒน์	30 ต.ค. 2561	ตลอดชีพ	ตุลาคม 55	
199	นายคำนึ่ง เลี่ยมขุนทด	70	12	17/ม.ค./2507	59									1								นางประนอม เลี่ยมขุนทด	28 ก.ย. 2565	27 ก.ย. 2573		
200	นายชาติรี ชื่นจัตุรัส	174	13	2/มี.ค./2506	60		1								1							นางสุรีย์ ชื่นจัตุรัส	30 ต.ค. 2561	29 ต.ค. 2569		
201	นายอภิเดช สวัสดิ์วงษ์	66	13	25/มี.ค./2514	52		1								1							น.ส.บรรลพ สวัสดิ์วงษ์	6 ต.ค. 2567	24 มี.ค.2575		
202	นายอดุล บรรเทากุล	59	13	17/ม.ค./2506	60		1								1							นายทัชฎพงษ์ นันทะเดช	30 มิ.ย. 2560	29 มิ.ย. 2568		
203	นายณัฐพล พิทักษ์	50/1	13	31/ส.ค./2541	55			1							1							นายสมบุรณ์ พิทักษ์	20 ธ.ค. 2566	19 ธ.ค. 2574		
204	นายแอ จุลเจริญ	197	13	15/ต.ค./2503	63		1								1							นางสำราญ จุลเจริญ	20 ธ.ค. 2566	ตลอดชีพ		
205	นางสาวจุฑิตมา หล้าบุตรศรี	237	13	1/ก.ค./2539	27										1							นางบังอร หล้าบุตรศรี	21 มิ.ย. 2564	20 มิ.ย. 2572		
206	เด็กชายนิธิกร โพธิ์ชัย	16	13	1/ส.ค./2544	22										1		1	1				นางชม กรมรอด	1 มิ.ย. 2567	2 มิ.ย. 2575		
207	นางบุหลัน ชาติวิเศษ	60/1	13	1/ม.ค./2492	74		1								1							น.ส.ลัดดา ชาติวิเศษ	1 ก.ค. 2564	ตลอดชีพ		
208	นางดวงจันทร์ เสหาโบราณ	100	13	21/ก.ค./2523	43		1									1						นายสายันต์ เสหาโบราณ	2 ส.ค. 2561	1 ส.ค. 2569		
209	นายสมบุรณ์ ทองจำรุง	65	13	1/ม.ค./2492	74	1									1							นายวิฑูรย์ ทองจำรุง	25 ก.พ. 2558	ตลอดชีพ		
210	นางเฮียน รัตนวิชัย	170	13	1/ม.ค./2484	82		1								1							ไม่มี	22 ก.ค. 2559	ตลอดชีพ		
211	นายหนูกัน ชาติวิเศษ	60/1	13	1/ม.ค./2490	76		1								1							ไม่มี	4 ก.ค. 2558	ตลอดชีพ	ตุลาคม 58	
212	นายธนกร เนาหนองจอก	115	13	13/ก.ย./2511	55											1		1				นางเสงี่ยม เนาหนองจอก	7 มิ.ย. 2566	6 มิ.ย. 2574	ตุลาคม 58	
213	นางสมนึก อินดี	58	13	1/ม.ค./2484	82										1							ไม่มี	5 ก.ย. 2559	ตลอดชีพ	ตุลาคม 59	
214	นายธนโชติ อุอรุณ	58	13	1/ม.ค./2499	67										1							น.ส.มณีรัตน์ อุอรุณ	6 ก.ย. 2559	ตลอดชีพ	ตุลาคม 59	
215	นางศิริเพ็ญ มั่งคิริ	60	13	1/ม.ค./2497	69										1							นายกิตติชัย มั่งคิริ	4 ก.ค. 2558	ตลอดชีพ	มกราคม 60	
216	นางลัดดา มณฑา	56	13	25/พ.ค./2510	56											1						นายพิสิฐ มณฑา	22 พ.ย. 2567	24 พ.ย. 2575	ธันวาคม 59	
217	นางสมบัติ หล้าอัน	98	13	10/ก.ย./2488	78										1							นายแดง หล้าอัน	9 พ.ย. 2559	ตลอดชีพ	ธันวาคม 59	
218	นายห้อย บวนขุนทด	176	13	1 ม.ค. 2487	89										1							ไม่มี	12 เม.ย. 2560	ตลอดชีพ		
219	นายคุณ ทีเพ็ง	2/1	13	1 ม.ค. 2493	73										1							น.ส.จิตรา ทีเพ็ง	25 เม.ย. 2560	ตลอดชีพ		
220	นางบัวไข บูราณรัมย์	101	13	3/พ.ย./2496	70		1								1							นายพิชัย บูราณรัมย์	12 ม.ค. 2561	ตลอดชีพ	กุมภาพันธ์ 61	
221	นางเสมอ จันลี	41	13	5 ธ.ค. 2503	63		1															นายสุภาพ จันลี	19 มี.ค. 2561	18 มี.ค. 2569	เมษายน 61	
222	นายบุญรอด มนต์กลาง	123	13	1 พ.ย. 2484	82										1							นายบุญธรรม มนต์กลาง	14 ส.ค. 2561	ตลอดชีพ	กันยายน 61	

ที่	ชื่อ-สกุล	บ้านเลขที่	หมู่ที่	วคป. เกิด	อายุ	คุณสมบัติผู้พิการ(ระดับ)											ชื่อ-สกุล ผู้ดูแล	วันออกบัตร	บัตรหมดอายุ	เริ่มรับเบี้ย	หมายเหตุ		
						ทางการมองเห็น	ทางการเคลื่อนไหว	ทางสติปัญญา	ทางการได้ยิน	ทางจิตใจ	ทางการเรียนรู้	ทางอวัยวะตึก	ผู้สูงอายุ 60 ปี ขึ้นไป	เยาวชน 18-25	วัยแรงงาน 25-59	เด็ก 0-17						ชาย	หญิง
223	นางไว มากักดี	62	13	1 ม.ค. 2473	93				1				1						นายทอง มากักดี	14 ส.ค. 2561	ตลอดชีพ	กันยายน 61	
224	นางกองงาย อินทรสมบัติ	131	13	20 ม.ค. 2512	54		1								1				นายชล อินทรสมบัติ	29 พ.ย. 2561	ตลอดชีพ	ธันวาคม 61	
225	นางบุญมา ทีเพ็ง	2/1	13	1 ม.ค. 2495	71								1						น.ส.จิตรา ทีเพ็ง	11 มี.ย. 2562	ตลอดชีพ	กรกฎาคม 62	
226	นายแสง ดงมี	18	13	6 ธ.ค. 2510	56		1								1		1		น.ส.แกรม อินทรสมบัติ	29 ส.ค. 62	สิงหาคม 2570	กันยายน 62	
227	ด.ญ.กานดาวิ ศรีศักดิ์นอก	145	13	17 ม.ค. 2561	5		1	1									1		นางแวว ศรีศักดิ์นอก	25 ต.ค. 62	24 ต.ค.2570	พฤศจิกายน 62	
228	นายบุญช่วย เนตรชัยภูมิ	142	13	23 ธ.ค. 2500	66		1						1				1		นางสุพัตรา มากักดี	21 ก.ค. 63	ตลอดชีพ	สิงหาคม 63	
229	นางสุทิน มากักดี	133	13	21 ก.พ. 2502	64								1						นายสมบัติ มากักดี	14 ก.ย. 2561	13 ก.ย. 2569	กันยายน 65	
230	ด.ช.พูลพิพัฒน์ มาตลาด	232	13	26 ต.ค. 2561	5								1				1	1	นายประวุฒิ มาตลาด	31 ต.ค. 2565	30 ต.ค. 2573	ธันวาคม 65	
231	นายหนูพวง โชติจันทร์	194	13	1/ม.ค./2483	84								1						ไม่มีผู้ดูแล	16 มีนาคม 67	ตลอดชีพ	เม.ย.67	
232	นางบุญรอด มาลาย	80	13	1/ม.ค./2507	60								1						ไม่ประสงค์มีผู้ดูแล	15 ก.ค. 67	ตลอดชีพ	กันยายน 67	
233	นายสุนันท์ น้อยวิเศษ	171/1	13	5/ก.ย./2495	72		1						1					1	นายวสันต์ น้อยวิเศษ	31 ต.ค. 67	ตลอดชีพ	ธันวาคม 67	
234	น.ส.วาสนา ทศลา	201	13	20/ก.ย./2537	30										1			1	น.ศ.รัศมี พลศรี	17 ธ.ค. 67	19 ก.ย. 2575	มกราคม 68	
235	พระสามารด เลิศบัวบาน	36	13	30/มี.ค./2511	57	1									1		1		ไม่มี	7 ธ.ค. 2566	6 ธ.ค. 2574	มิถุนายน 68	
236	น.ส.นิภาภรณ์ จันทพคุณ	77	14	20/ธ.ค./2514	52		1											1	นางไว จันทพคุณ	21 พ.ย. 2559	19 พ.ย. 2575		
237	นายคำพอง คำกองแก้ว	54/1	14	2/เม.ย./2505	61		1								1		1		นางสาคร คำกองแก้ว	16 มี.ย. 2566	ตลอดชีพ		
238	นายประสิทธิ์ มิวรักษา	81/3	14	2503	63		1								1		1		นางจุม มิวรักษา	19 ก.ค. 2561	18 ก.ค. 2569		
239	นางวันเพ็ญ ฝอดสูงเนิน	10/1	14	6/เม.ย./2519	47		1								1			1	นายวิชัย ตะกิมนอก	19 ก.ค. 2561	18 ก.ค. 2569		
240	น.ส.รำพรรณ บรรเทากุล	71/1	14	20/ธ.ค./2519	47		1								1			1	นายณรงค์ บรรเทากุล	10 ต.ค. 2559	8 พ.ย. 2575		
241	นายมนัส สุชี	74/1	14	3/ส.ค./2524	42										1		1		นายวิรัตน์ สุชี	30 ต.ค. 2561	29 ต.ค. 2569		
242	นายอำพล มิวรักษา	53	14	21/เม.ย./2517	49		1								1		1		นายวิเศษ มิวรักษา	30 ต.ค. 2561	29 ต.ค. 2569	ตุลาคม 55	
243	ด.ญ.แก้วทิพย์ ศรีกุดเวียน	80	14	08/ก.ย./2555	11								1				1		นางสาวสมนึก มิวรักษา	26 ก.ย. 2556	26 ก.ย. 2572		
244	นางสมหมาย เขขุนทด	81/1	14	2498	68	1							1					1	ไม่มี	27 ก.ย. 2565	ตลอดชีพ		
245	นางอัม ฝอดสูงเนิน	75	14	2478	88								1					1	ไม่มี	26 พ.ค. 2558	ตลอดชีพ	ตุลาคม 58	ภาวะพึ่งพิง
246	นางเชียวคำ สุชี	74/1	14	22/เม.ย./2500	66										1			1	นายวิรัตน์ สุชี	7 มี.ย. 2566	ตลอดชีพ	ตุลาคม 58	
247	นายประยูร ชัยนิจ	77/1	14	30/ธ.ค./2502	64										1		1		นางดอกไม้ ชัยนิจ	15 มี.ย. 2566	ตลอดชีพ	ตุลาคม 58	

ที่	ชื่อ-สกุล	บ้านเลขที่	หมู่ที่	วคป. เกิด	อายุ	คุณสมบัติผู้พิการ(ระดับ)											ชื่อ-สกุล ผู้ดูแล	วันออกบัตร	บัตรหมดอายุ	เริ่มรับเบี้ย	หมายเหตุ		
						ทางการมองเห็น	ทางการเคลื่อนไหว	ทางการได้ยิน	ทางการคิดใจ	ทางการเรียนรู้	ทางการสติ	ผู้สูงอายุ 60 ปี ขึ้นไป	เยาวชน 18-25	วัยแรงงาน 25-59	เด็ก 0-17	ชาย						หญิง	
248	นางสมปอง บรรเทากุล	71/1	14	20/ก.พ./2491	75		1					1							ไม่มี	15 พ.ย. 2559	ตลอดชีพ	ธันวาคม 59	
249	นางยุ่น ผีวรัक्षा	53	14	1/ม.ค./2496	70		1					1							น.ส.วิยุดา ผีวรัक्षा	30 พ.ย. 2559	ตลอดชีพ	ธันวาคม 59	
250	นางบุญ ผ่องสูงเนิน	58/4	14	2 ก.ย. 2494	72		1					1							นายค้อย ผ่องสูงเนิน	9 มี.ค. 2561	ตลอดชีพ	เมษายน 61	
251	น.ส.นุกูล แก้ววิชัย	54	14	1 ม.ค. 2496	70		1					1							นายคำพอง คำกองแก้ว	28 ก.ย. 2565	ตลอดชีพ	พฤศจิกายน 65	
252	นายบุญหลาย บัวหอม	79	14	5 ก.ค. 2508	58		1						1		1				น.ส.ชรินทร์รา บัวหอม	14 พ.ย. 2565	ตุลาคม 2573	มกราคม 66	
253	นางอุชิน นิลสนิท	36	14	2 ส.ค. 2521	45			1		1			1						นายบุญเลิศ นิลสนิท	29 ก.ค. 2556	28 ก.ค. 2567		
254	นางเพิ่มพร สีทา	4	14	19 ต.ค. 2528	38				1					1					นายชนะสิทธิ์ หมั่นชาติ	10 พ.ค. 2566	9 พ.ค. 2574	มิถุนายน 66	
255	นางเบญจวรรณ เหิงขุนทด	60/3	14	11 ส.ค. 2511	56		1						1						นางวิไลพร เหิงขุนทด	19 มิ.ย. 2566	14 มิ.ย. 2574	กรกฎาคม 66	
256	นางคุณ ผีวรัक्षा	81/2	14	2495	72				1			1							นายสมพงษ์ ผีวรัक्षा	10 ม.ค. 2567	ตลอดชีพ	กุมภาพันธ์ 67	
257	นายคณิง จานนอก	132	15	14/มิ.ย./2520	46		1						1		1				นายสมัย จานนอก	7 มิ.ย. 2566	6 มิ.ย. 2574		
258	เด็กชายกิติเกษม สถานธง	83	15	27/พ.ย./2541	25					1		1			1				นางบุษบา สถานธง	18 พ.ค. 2560	1 ก.ค. 2568		
259	นางสาววิไลรัตน์ ภูมิโคกรักษ์	77	15	15/ต.ค./2534	32			1					1						นางสมบัติ ภูมิโคกรักษ์	4 ธ.ค. 2563	3 ธ.ค. 2571		
260	น.ส.สมหวัง ก้อนค้างพลู	32	15	1/ม.ค./2494	72							1							น.ส.ดวงกมล เฉื่อยจัตุรัส	6 ก.ค. 2558	ตลอดชีพ	ตุลาคม 58	
261	นางบัวลอย อินทร์กลาง	87	15	5/พ.ค./2500	66								1						นายจักรินทร์ อินทร์กลาง	4 ธ.ค. 2566	ตลอดชีพ	ตุลาคม 58	
262	นายชม ยี่งนอก	139	15	13/ก.ย./2496	70		1					1			1				นายสุชาติ ยี่งนอก	12 พ.ค. 2565	ตลอดชีพ	มิถุนายน 65	
263	นายธนากร งามสันเทียะ	141	15	1 ม.ค. 2503	65		1					1							นางสอาด งามสันเทียะ	10 ม.ค. 2568	ตลอดชีพ	มีนาคม 68	
264	นางคำ เกษสันเทียะ	147	15	1 ม.ค. 2483	84		1					1							นางวาสนา พรหมภัก	15 ก.ย. 68	ตลอดชีพ	ตุลาคม 68	
265	นายเลา ก้านขุนทด	109	16	2494	72	1						1							นางจวง ก้านขุนทด	25 มี.ค. 2564	ตลอดชีพ		
266	นายสมบัติ นารถสมบูรณ์	27	16	15/ก.ย./2526	41		1						1		1				นางสมพร นารถสมบูรณ์	19 เม.ย. 2564	18 เม.ย. 2572		
267	นายประสิทธิ์ ฮ่องนอก	6	16	2491	75							1							นางฉลวย ฮ่องนอก	6 ก.ค. 2558	ตลอดชีพ	ตุลาคม 58	
268	นายนาวิน โฉมงาม	134/1	16	2/ม.ค./2539	27								1						นางสมควร กล้ามสันเทียะ	23 ก.ย. 2567	1 ม.ค. 2575	พฤศจิกายน 59	
269	ด.ช.วายุ เกรซชินี	31	16	4/ส.ค./2555	11										1		1		น.ส.กรรณิกา เรียงสันเทียะ	9 ม.ค. 2560	8 .ม.ค. 2568	กุมภาพันธ์ 60	
270	นายสมบูรณ์ จำแก้ว	96	16	1 ม.ค. 2491	73		1					1							นายไผ่ จำแก้ว	6 มิ.ย. 2566	ตลอดชีพ	กรกฎาคม 66	
271	นายแห้ว ซาปา	89	17	7/ก.พ./2498	68							1							นางสมัย ซาปา	16 ก.ย. 2559	ตลอดชีพ		
272	นางสาวอรุรา เดชวัน	87	17	13/พ.ย./2544	22			1					1		1				นายเด่นชัย เดชวัน	11 ต.ค. 2567	12 พ.ย.2575		

